JUNIORPRESS PRESENTEERT

CONAN

NR. 9
PRIJS: f. 4,00
BELGIË: Bf. 80

DE BARBAAR

SPECIAL

TEGEN HET DING IN DE CRYPTE

CONAN GEVANGEN TUSSEN VUUR EN VIJAND!

JP JUNIOR PRESS STRIP

CLOAK en DAGGER en de BEYONDER?!

lees

CLOAK DAGGER™ 3

Copyright © 1987 by Marvel Comics Group. All rights reserved. Weekly Publications.

Stan Lee PRESENTEERT: CONAN DE BARBAAR

WOESTE AVONTUREN IN SHEM

Roy Thomas	Tekst
John Buscema & Ernie Chan	Tekeningen
George Roussos	Kleur
Rob van Eyck	Vertaling
BeauType	Lettering
Ans Loos	Ned. redaktie en eindproduktie

Conan special is een uitgave van Junior Press b.v. - Bussum.
Copyright © 1987 Conan Properties, Inc. all rights reserved. Conan is a trademark of Conan Properties, Inc.
- Printed in Hungary

En zo...
N'YAGA...! Ik dank de goden dat je weer hersteld bent.....!
Ik win IEDERE strijd, behalve die met de TIJD, godin.*
* Door N'Yaga's toedoen vereren de Zwarte Piraten Bêlit als de dochter van hun doodsgodin Derketa.

Maar ik mis EEN man hier, op mijn schip .... !
Waar is M' Gora, mijn onderbevelhebber?
Hij is op verkenning gegaan, godin, nog niet zo erg lang geleden.....!
Hij zal wel snel terugkomen...!

AMRA, ik denk dat vele Stygische vrouwen nu wel hun mannen kwijt geraakt zijn door jouw vreselijke ZWAARD!
Een of twee, Laranga.
Maar er is iemand die ik aan jullie wil voorstellen.....!

Dit is ZULA, van de Zamballah-stam, die verder met ons mee zal varen.....!
Hij is welkom.... maar ik heb gehoord van de Zamballah's...!
Is die stam niet uitgeroeid, een paar jaar geleden..?

Ja.... op een JONGEN na..... ZULA, die slaaf was bij de Stygiërs....!
Nu is die JONGEN een MAN geworden..... en hij wil WRAAK nemen OP BEPAALDE STYGIERS.....!
Als er gevochten moet worden, is MIJN zwaard even scherp als dat van jullie.
Maar Zula verzwijgt zijn ANDERE KRACHTEN.....

Ochtend: sombere grijze schaduwen wijken langzaam voor het schimmige ochtendgloren...

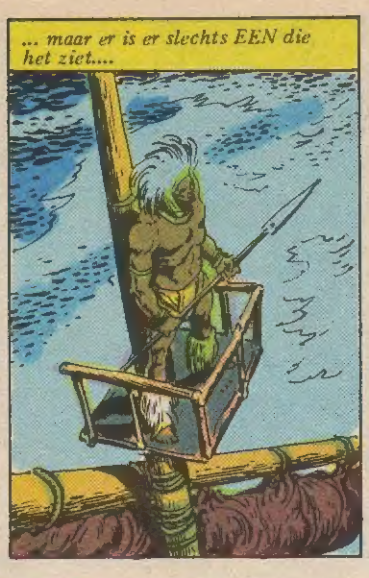
... maar er is er slechts EEN die het ziet....

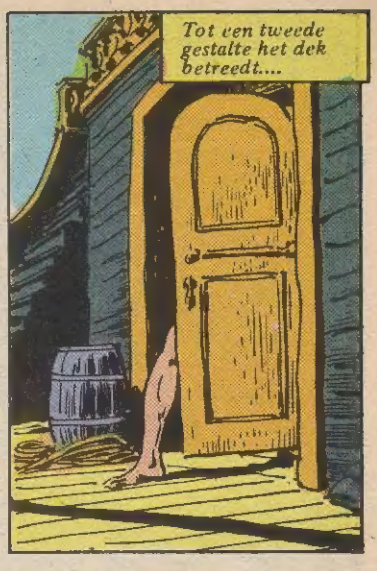
Tot een tweede gestalte het dek betreedt....

..... om zich als een gebronsde panter uit te rekken in de vroege ochtendzon....

Toch straalt er al een helderheid en energie uit zijn ogen die men bij BESCHAAFDE mensen 's morgenvroeg niet aantreft....

Kort daarop is hij niet ALLEEN meer..... hoewel ook ZIJ ZWIJGT, net ALS HIJ.... want woorden....

...kunnen een bepaalde STEMMING slechts verstoren....

INDERDAAD!
GODIN...! Amra!
Daar is... M'GORA!

M'GORA..?! Waar heeft HIJ gezeten.....?
Conan... KIJK..!

Ja, het is M'Gora .... maar hij haalt het schip nooit..!
MOERAS-RATTEN!
SHREEEEEE

PIRATEN.....!! Werk aan de winkel.....!!
M'Gora is terug... hij heeft gezelschap...!
Geef me een zwaard en SNEL wat!

Intussen bewijst M'Gora dat hij niet alleen goed met een SPEER kan omgaan..... maar OOK met een ZWAARD....
Maar als hij een van de grote RATTEN doorsteekt, blijft de kling STEKEN..... en hij is ZIJN WAPEN KWIJT...

..... maar niet zijn vrienden...
Bescherm je ogen, M'Gora!
We helpen je voor ze je te PAKKEN nemen...!

Het meest GEVAARLIJKE en vooral het meest ANGSTAANJAGENDE aan ratten is.....
REEE*
..... dat zij ZELF GEEN ANGST kennen....

Maar dat kan OOK gezegd worden van de ZWARTE PIRATEN...
SHREEEE
.... en van haar die zij zouden volgen tot in DE DIEPSTE, DONKERSTE HEL....

En hoewel ZULA zijn hypnotische kracht niet tegen deze beesten gebruiken kan....
.... bewijst hij dat hij in Kheshatta ook ANDERE DINGEN HEEFT geleerd.....

Tenslotte, als de overlevende RATTEN bloedend het moeras INVLUCHTEN, om ELKAAR te verslinden.....
CROM! We moeten er snel vandoor, voor ze terugkeren...!
Terug naar het SCHIP..!

En zo....
Hij zweeg op mijn VERZOEK.
N'Yaga had me moeten vertellen waar je heen was..!
Ik wilde weten hoe de toestand in ASGALUN is.....
Want ik begreep dat we DAARHEEN zouden gaan als u terug was uit LUXUR.....!

Is het gelukt....?
Ja, godin....! En spinnen weven EENVOUDIGE WEBBEN, vergeleken bij dat wat u wacht in de stad van uw vader, die u verwekte bij DERKETA...!
Maar ik zal u ALLES VERTELLEN....

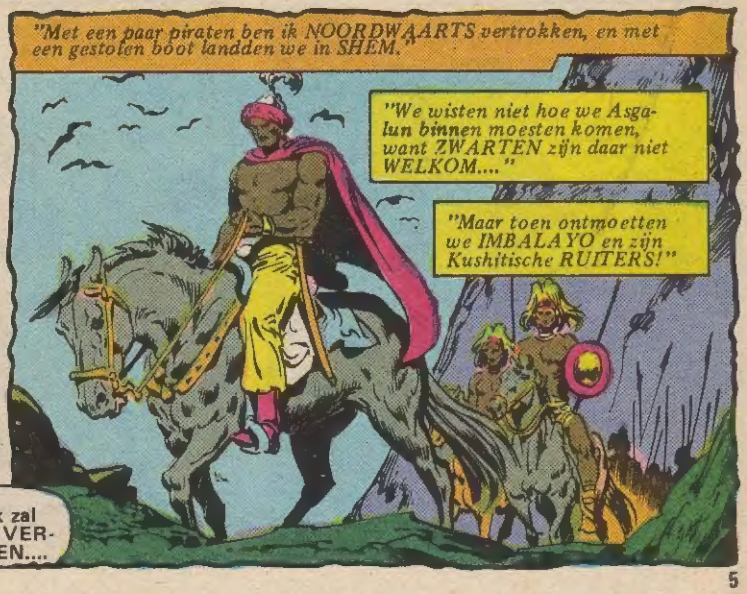
"Met een paar piraten ben ik NOORDWAARTS vertrokken, en met een gestolen boot landden we in SHEM."
"We wisten niet hoe we Asgalun binnen moesten komen, want ZWARTEN zijn daar niet WELKOM...."
"Maar toen ontmoetten we IMBALAYO en zijn Kushitische RUITERS!"

Toen we hen vertelden dat we verdwaald waren, zeiden zij dat ZIJ ZELF op weg waren NAAR ASGALUN.....
Ze lieten ons kiezen: dienst nemen in hun ruiterij, of ter plekke AFGESLACHT....

.... worden. We gingen dus MEE, en verborgen onze vreugde....
Ik hoorde dat Stygia binnenlandse PROBLEMEN had, en dus WEINIG mannen naar Shem kon sturen....
En daarom hadden zij Imbalayo's HUURLINGEN in dienst genomen.

Enkele dagen later trokken we ASGALUN BINNEN....
Het was de eerste Shemitische stad die we ooit hadden gezien... van binnen.
Maar het was niet de kolossale ZIGGURAT van zeven verdiepingen die toen mijn aandacht trok....

.... maar de aanblik van KONING NIM-KARRAK, die u meer HAAT dan wie OOK....
Hoewel hij Shemiet is, waren zijn wachters allen STYGIERS....

.... en hij leek meer een gevangene dan een echte koning.
En hij wordt een LIJK, als hij binnen mijn ZWAARDBEREIK komt....! Ga verder.....!
De Stygische invloed is overal merkbaar in ASGALUN....

Een paar dagen later kwam een groep Hyrkanische ruiters aan, uit het oosten.... in het geheim opgeroepen door NIM-KARRAK...
Sindsdien worden de koning en zijn paleis nog uitsluitend bewaakt door HYRKANIERS..... ik vroeg me af WAAROM.

Van een dronken Stygiër hoorde ik het gerucht dat Stygia de stad wil annexeren..... ook al zal dat ONGETWIJFELD een BURGEROORLOG tussen de Shemieten tot gevolg hebben...
Waarschijnlijk DAAROM moesten Imbalayo en zijn mannen het....

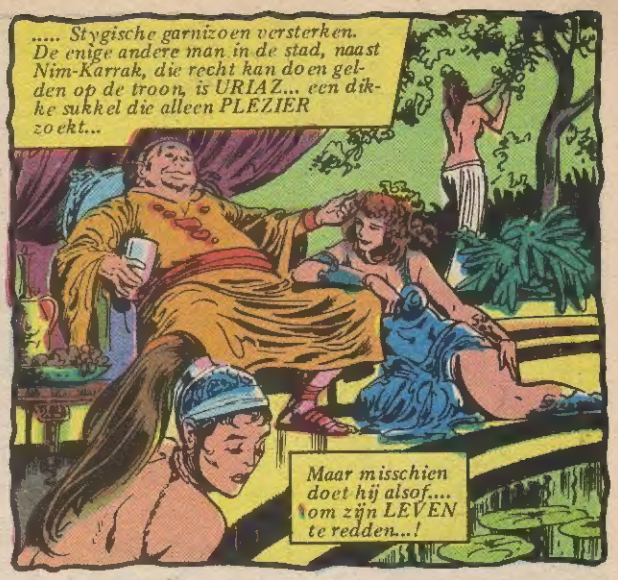
..... Stygische garnizoen versterken. De enige andere man in de stad, naast Nim-Karrak, die recht kan doen gelden op de troon, is URIAZ... een dikke sukkel die alleen PLEZIER zoekt...
Maar misschien doet hij alsof.... om zijn LEVEN te redden...!

Ik hoorde ook verhalen over AKHIROM... die is opgegroeid in ANAKIA, een andere Shemitische stad.
Asgalun zou HEM liever willen dan STYGIA..... of URIAZ.....
Maar ze zeggen ook dat hij krankzinnig is....

En verder wordt er verteld dat hij koning Sumuabi van Anakia om TROEPEN heeft gevraagd, en nu ergens in SHEM ZWERFT.....
En wie weet? Als de situatie in Asgalun uit de hand loopt, kan HIJ daar VOORDEEL van hebben.....!

Ik hoop dat u het allemaal hebt kunnen begrijpen, godin..... want MIJN hoofd duizelt ervan.....!
Jij bent niet zo DOM als je je voordoet, M'Gora...!
Trouwens, ik heet Zula..... uit Kheshatta.
EN..? WAT denken JULLIE ervan?

Goed werk van M'Gora..... BIJ CROM! Beschaafde mensen zetten ingewikkelde samenzweringen op touw!
JA...! Alle koningen in Shem zijn familie van elkaar.... en dat maakt hun OORLOGEN des te WREDER...!
Hoe dan ook: de troon van Asgalun is van MIJ....
... en Nim-Karrak zal moeten sterven...!

Ja. ... en ook op MIJ wacht wraak in die stad....!
Je hebt gehoord wat M'Gora vertelde: de Stygiërs willen ASGALUN ANNEXEREN....!!
Maar we moeten oppassen.....
Dus waarom zouden we OPPASSEN..?

Je nieuwe vriend ZULA spreekt WIJZE woorden, Bêlit....!
We moeten LANGZAAM handelen.... bondgenoten zoeken in de steden rond Asgalun en DAN....
NEE! Dat gebeurt NIET..!
Ik vertrek morgen... en alleen als 't moet!

CONAN, kun jij haar niet ompraten? ALS JIJ WEIGERT mee TE GAAN...
IK HEB GEZWOREN haar te helpen, Zula....!
Waar ZIJ gaat GA IK...!

En ondanks hun BEZWAREN gaan ook M'GORA EN ZULA mee....
De Tijgerin blijft op zee, als het viertal de kust van SHEM betreedt..... in de PROVINCIE PELISHTIA.....

Enkele dagen later komen de poorten van ASGALUN in zicht....
HALT, reizigers! Wie zijn jullie .....?
Ik ben M'GORA.... en ik heb een tocht gemaakt op bevel van Imbalayo, generaal van de Kushieten!

Ja, ik heb je bij zijn TROEPEN gezien..... maar we weten NIETS van een.....
BIJ AJUJO..... moet ik Imbalayo ROEPEN, alleen om deze raadgevers naar hem toe te BRENGEN.....?
Hij wordt SNEL boos!
Hoe weten WIJ dat je de waarheid spreekt....? Wie staat hier BORG voor je?

IK..! Ik, YASUNGA, en mijn krijgers.....!
Kushieten..... ze dragen de hoofdtooi van Imbalayo's troepen!
Laat hen door, als ZIJ GARANT voor hen staan..!

Ja.... maar de volgende keer moet hij ons inlichten als JE WEER VERTREKT....!
Imbalayo is een BONDGENOOT van de Stygiërs..... maar HIJ, en dus ook WIJ, gehoorzamen alleen aan Stygische officiers....!

Goed gedaan, Yasunga...!
We voerden allen je opdracht uit, M'Gora!
Deze hoofddeksels hebben we zelf gemaakt...
..... en daarna hebben we iedere dag bij de poort op je terugkeer gewacht.

M'Gora heeft goed werk geleverd..... maar hij ONDERSCHAT de HAAT die de ene groep voor de andere voelt..!
Een VERDEEL DE vijand is makkelijk te VERSLAAN, Conan....!
Ze vechten even graag tegen elkaar, als tegen vreemden.

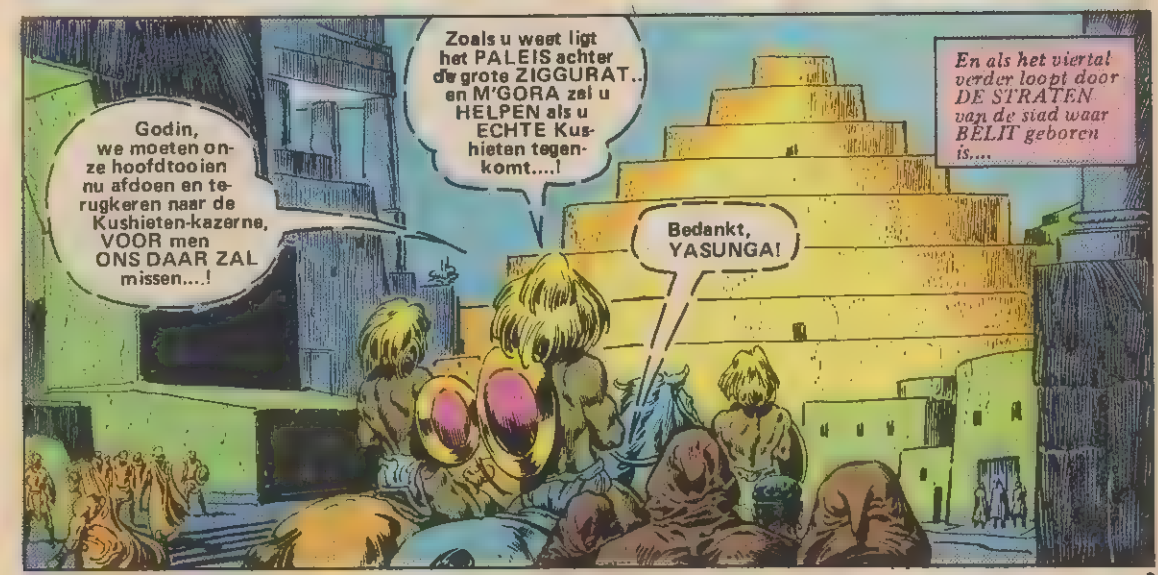
Godin, we moeten onze hoofdtooien nu afdoen en terugkeren naar de Kushieten-kazerne, VOOR men ONS DAAR ZAL missen....!
Zoals u weet ligt het PALEIS achter de grote ZIGGURAT.. en M'GORA zal u HELPEN als u ECHTE Kushieten tegenkomt....!
Bedankt, YASUNGA!
En als het viertal verder loopt door DE STRATEN van de stad waar BELIT geboren is....

..... zien zij de Hyrkanische huurlingen van NIM-KARRAK, onder bevel van GENERAAL MAZDAK.... door iedereen GEWANTROUWD....

.... de Stygiërs, onrustig na hun langdurige bezetting van de STAD DIE hen graag ziet VERTREKKEN...

.... en de Kushitische bondgenoten van de Stygiërs, maar door hen evenzeer gewantrouwd als door de Hyrkaniërs.... en 't volk.

Het VOLK..! Dat is voor Conan het belangrijkste.
Wat willen ZIJ...? En wiens zijde zullen zij kiezen, als er strijd uitbreekt TUSSEN AL DIE vreemde KRIJGERS.....?
Zij zullen een andere SHEMITISCHE heerser willen, als NIM-KARRAK valt...
Maar zullen zij Bêlit erkennen...? Vooral als ZIJ het is die Nim-Karrak gedood heeft?

Plotseling worden Conans gedachten verstoord door de ontmoeting met een ECHTE KUSHITISCHE KRIJGER....
Hé..! Waar breng jij die mensen naartoe?
Naar de tuin waar Imbalayo op hen wacht!
Zij zijn MIJN verantwoordelijkheid....! Rijd maar rustig door!

Waar, in Ishtars naam, gaan we heen, M'Gora...?
Naar een TUIN, zoals ik al zei....!
Naar een LUSTTUIN, die aan Imbalayo is toegewezen, maar waar hij zelden is....!
Via die tuin kunnen we het PALEIS binnen... om NIM-KARRAK te verrassen!

Lusttuin...? Het is dan wel JAREN geleden dat ik in Asgalun was, maar DAT herinner ik me niet!
Die is ook LATER aangelegd, godin.
Hij ligt in de SCHADUW van de grote ziggurat....

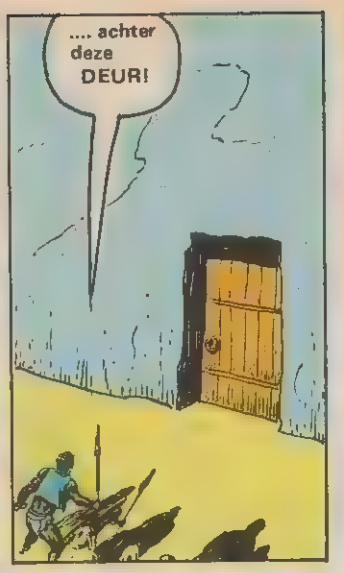
.... achter deze DEUR!

Mooi! Niemand te zien!
Kom mee, maar kijk uit...

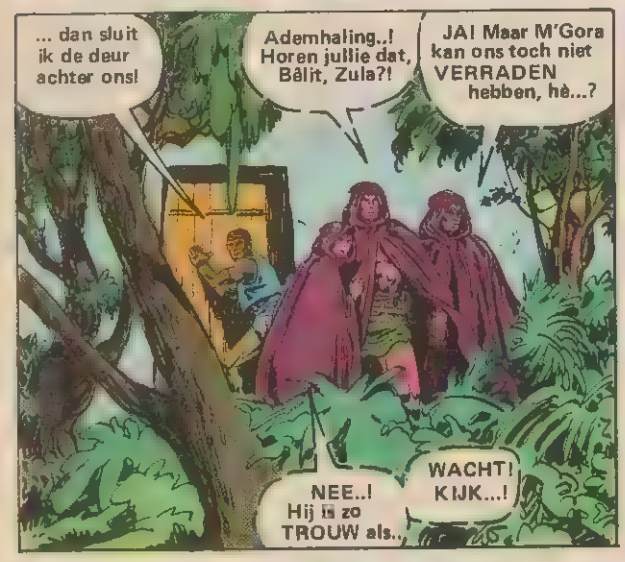
... dan sluit ik de deur achter ons!
Ademhaling..! Horen jullie dat, Bêlit, Zula?!
JA! Maar M'Gora kan ons toch niet VERRADEN hebben, hè...?
NEE..! Hij is zo TROUW als..
WACHT! KIJK...!

STYGIËRS!
Gooi jullie WAPENS neer... of STERF!
Op bevel van Nim-Karrak, koning van Asgalun...!

Ik vecht me liever dood dan me aan dat ZWIJN OVER TE GEVEN.....!
Rug tegen de muur, BÊLIT..!
Voor we sneuvelen nemen we heel wat van die KERELS mee....!

Zwaarden ALLEEN zijn niet genoeg.....! Het is een grote OVERMACHT....!
Maar misschien kan mijn HYPNOTISCHE kracht ons helpen...
Misschien wel, ZAMBALLAH..

... maar je krijgt de kans NIET!
ARRHH
M'GORA?! Maar.... DAT KAN NIET!

VERSPIL geen ADEM, BÊLIT.....!
VECHT DOOR...! Alleen WIJ TWEE staan nog!
Ja..... maar zo-veel tegen-standers zijn er nu ook weer niet!

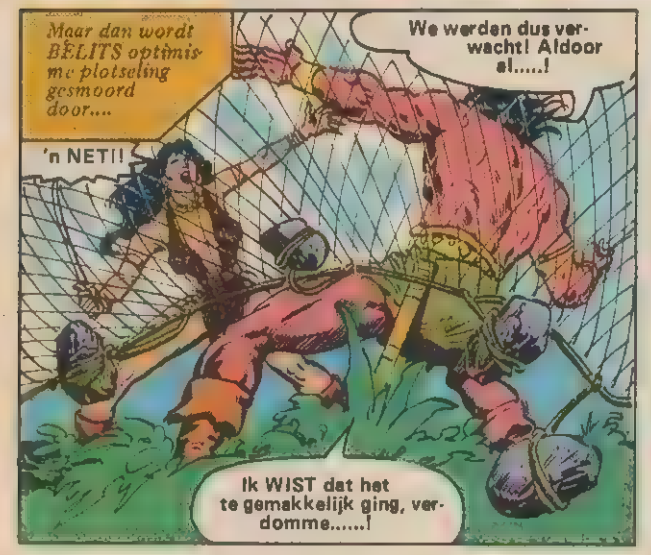
Maar dan wordt BÊLITS optimisme plotseling gesmoord door....
'n NET!!
We werden dus verwacht! Aldoor al.....!
Ik WIST dat het te gemakkelijk ging, verdomme.....!

Gebruik je ZWAARD, Conan, dan kunnen we nog....
Nee, laat maar.....!
We hebben meer kans als we ons OVERGEVEN ..... ze willen ONS NIET MET-EEN doden...!
INDERDAAD, BARBAAR...!

.... maar alleen zolang IK hen dat niet BEVEEL.. !
PTOR-NUBIS!*
Ja...! Thoth-Amon waar-schuwde me dat jullie zouden komen.
*Stygische adviseur van Nim-Karrak. Zie het vorige deel.

Ik wist zelfs dat EEN van jullie een beetje magie kent..... dus heb ik de VOORZORG genomen hem te LATEN BLINDDOEKEN.
Ik KAN nog horen, STYGIER..... en ik hoor aan je STEM dat je bang bent.....!
ZWIJG..! Anders zal ik je nu direkt LATEN DODEN!
De dienaren van koning CTESPHON VAN STYGIA kennen geen enkele ANGST.....!

Godin! Amra....! Vergeef me, alstublieft!
Ik heb Zula neergeslagen, maar ik weet NIET WAAROM....! IK. ....
Ik weet het, M'Gora... het is jouw schuld niet!

Ptor-Nubis is een ZWAKKE magiër en heeft maar EEN GAVE.....!
Als hij iemand aanraakt, gehoorzaamt diegene hem!
Hij moet jou hebben aangeraakt... en....
.... en je bevolen om ZULA neer te slaan.

Precies, liefje.
En nu je mijn magische kracht zo goed hebt uitgelegd....!
Dan raakt de grijnzende Stygiër M'GORA opnieuw aan..... en vervolgens ZULA...

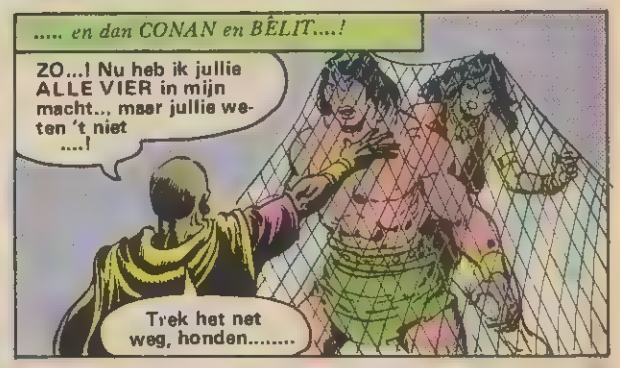
..... en dan CONAN en BÊLIT....!
ZO...! Nu heb ik jullie ALLE VIER in mijn macht... maar jullie weten 't niet ....!
Trek het net weg, honden.....

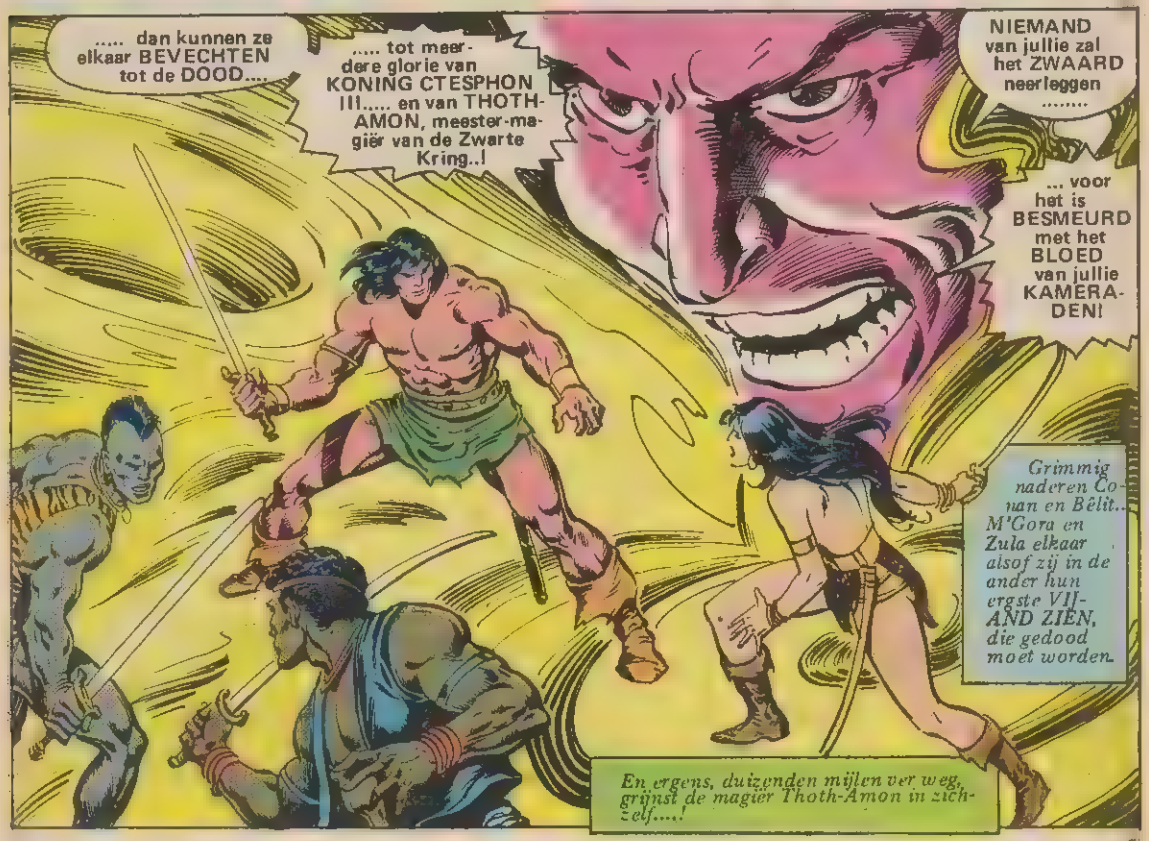
..... dan kunnen ze elkaar BEVECHTEN tot de DOOD....
..... tot meerdere glorie van KONING CTESPHON III..... en van THOTH-AMON, meester-magiër van de Zwarte Kring..!
NIEMAND van jullie zal het ZWAARD neerleggen .....
... voor het is BESMEURD met het BLOED van jullie KAMERADEN!
Grimmig naderen Conan en Bêlit.. M'Gora en Zula elkaar alsof zij in de ander hun ergste VIJAND ZIEN, die gedood moet worden.
En ergens, duizenden mijlen ver weg, grijnst de magiër Thoth-Amon in zichzelf.....!

Stan Lee PRESENTEERT: CONAN DE BARBAAR

het DING in de CRYPTE!

Terwijl grote broer John Buscema genoot van een korte maar welverdiende vakantie, heeft onze vriend Sal Buscema een poging gewaagd een verhaal uit Conans begintijd te tekenen. En wij vinden zijn poging MEER dan geslaagd! Geniet dus mee van dit avontuur van de JONGE CONAN....!

Naar een verhaal van L. Sprague de Camp & Lin Carter.

Twee dagen lang hebben de wolven hem gevolgd door de wouden... en nu hebben ze hem bijna ingehaald...!

ROY THOMAS — Tekst
SAL BUSCEMA & ERNIE CHAN — Tekeningen
GEORGE ROUSSOS — Kleur
ROB VAN EYCK — Vertaling
BEAUTYPE — Lettering
ANS LOOS — Ned. produktie en eindredaktie

In de hoofdrollen de helden van ROBERT E. HOWARD.

Nermaal gesproken heeft een mens weinig te vrezen van wolven....
Maar dit is het einde van een lange, koude...

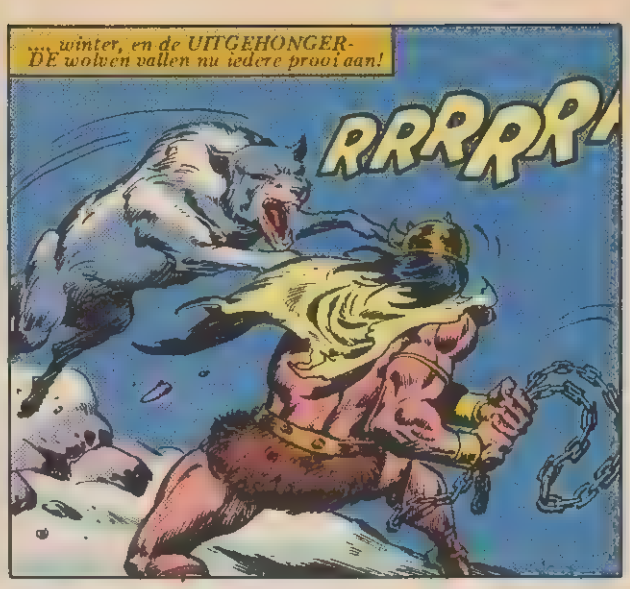
....winter, en de UITGEHONGERDE wolven vallen nu iedere prooi aan!
RRRRRR

Maar hun LEIDER is niet voorbereid op een prooi die zo WOEST met een KETTING kan slaan als CONAN van CIMMERIA.....
Yi!!!
Achteruit... DUIVELS BEEST!

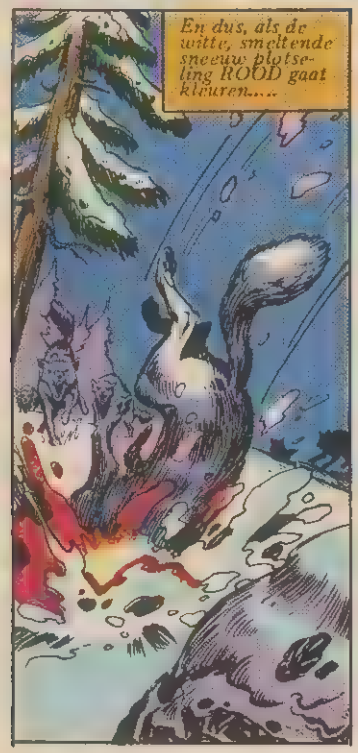
En dus, als de witte, smeltende sneeuw plotseling ROOD gaat kleuren.....

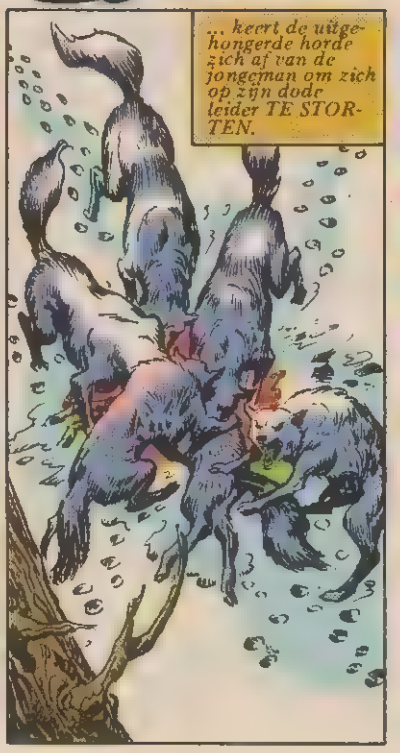
... keert de uitgehongerde horde zich af van de jongeman om zich op zijn dode leider TE STORTEN.

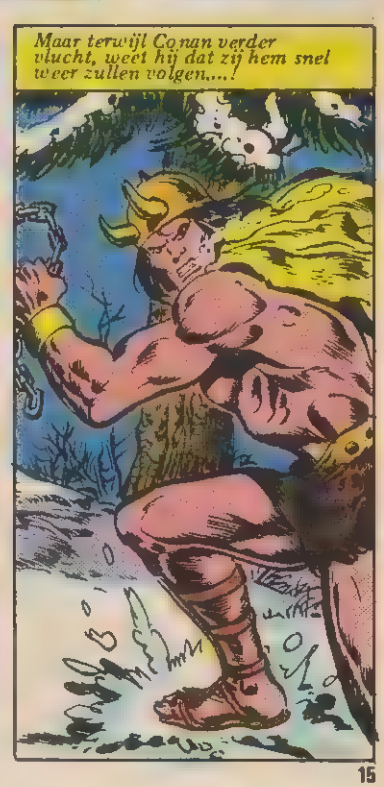
Maar terwijl Conan verder vlucht, weet hij dat zij hem snel weer zullen volgen....!

Hij rent VERDER, zoals hij al twee dagen heeft gedaan..... en ondertussen HERINNERT hij zich:
... hoe hij vanuit zijn geboorteland NOORDWAARTS is getrokken.....

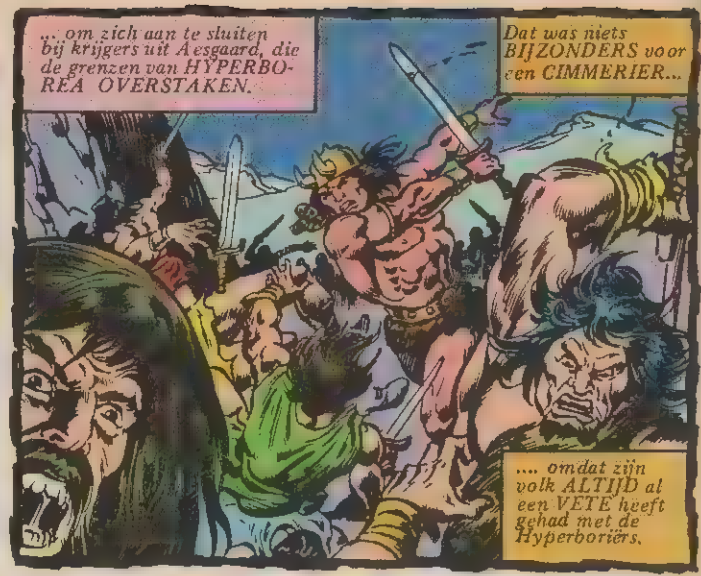
... om zich aan te sluiten bij krijgers uit Aesgaard, die de grenzen van HYPERBOREA OVERSTAKEN.
Dat was niets BIJZONDERS voor een CIMMERIER...
.... omdat zijn volk ALTIJD al een VETE heeft gehad met de Hyperboriërs.

Hij werd GEVANGEN genomen.... en leerde voor het eerst de druk van de ketenen kennen... en de slag VAN DE ZWEEP.

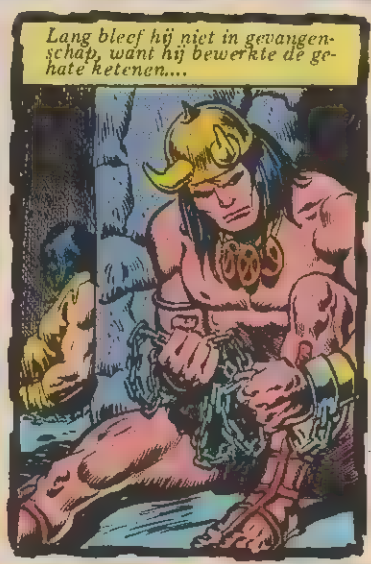
Lang bleef hij niet in gevangenschap, want hij bewerkte de gehate ketenen....

... tot een van de schakels zwak genoeg was om te breken, hoewel HEM dat AL zijn KRACHT kostte...

En tijdens een hevige STORM brak hij LOS en WURGDE hij zijn BEWAKER....

.... en verdween hij SPOORLOOS voor MANNEN en HONDEN.

Nu weet hij dat hij bijna de grens van CYTHUNIA heeft bereikt...

Maar zijn kansen om die veilig te bereiken smelten als sneeuw voor de zon.....
.... want de WOESTE wolven zitten hem op de hielen...!
ARROOO

Hij vlucht het smeltende ijs van een rivier op.....
Maar zijn vage hoop dat de wolven de achtervolging zouden OPGEVEN, BLIJKT IJDEL.....

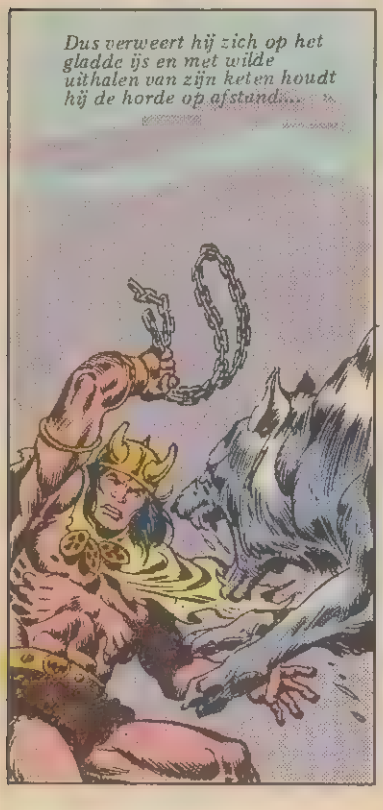
Dus verweert hij zich op het gladde ijs en met wilde uithalen van zijn keten houdt hij de horde op afstand.....

.... tot plotseling de dapperste wolf de ijzeren schakels tussen ZIJN TANDEN klemt!
LAAT LOS...!
RRRR

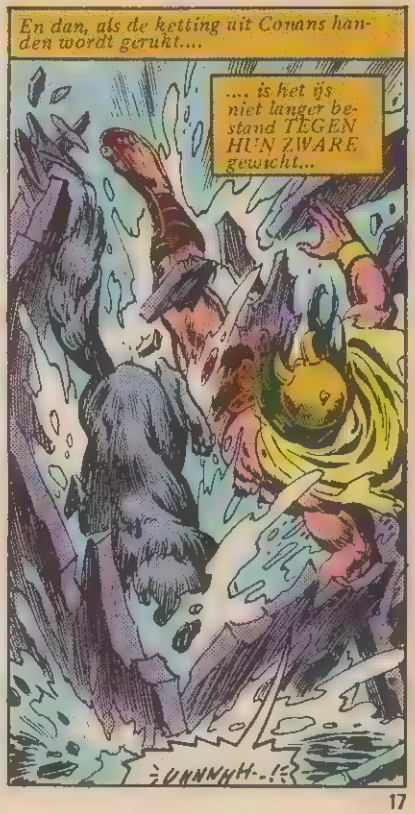
En dan, als de ketting uit Conans handen wordt gerukt....
.... is het ijs niet langer bestand TEGEN HUN ZWARE gewicht...
UNNNHH..!?

.... en gaat CONAN onder, hevig snakkend naar adem in het ijskoude WATER...

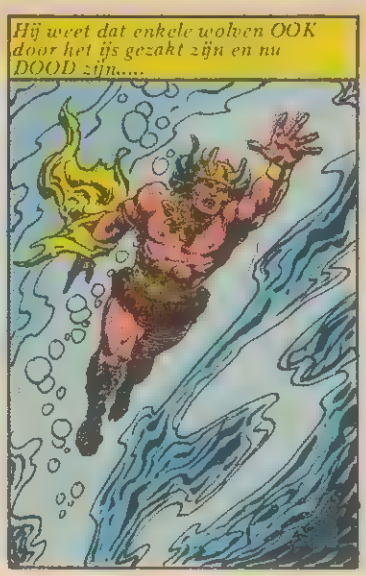
Hij weet dat enkele wolven OOK door het ijs gezakt zijn en nu DOOD zijn....

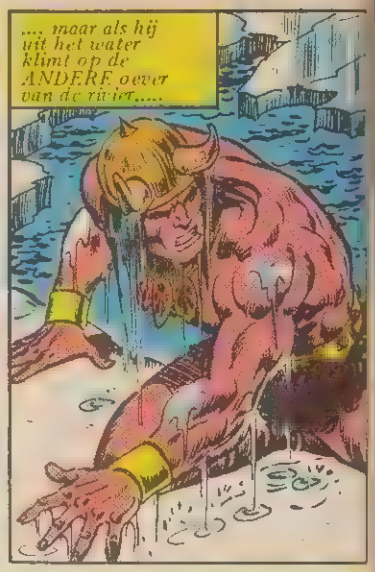
.... maar als hij uit het water klimt op de ANDERE oever van de rivier....

... weet hij dat de andere nog leven...!
Vervloekte rot-beesten..!
En... hij heeft geen wapen meer....

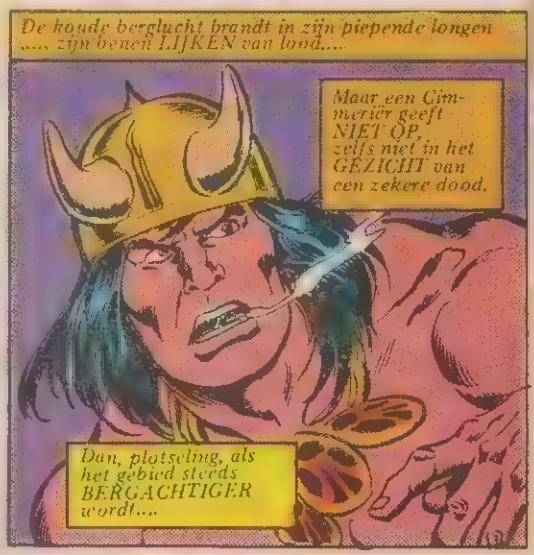
De koude berglucht brandt in zijn piepende longen .... zijn benen LIJKEN van lood....
Maar een Cimmerier geeft NIET OP, zelfs niet in het GEZICHT van een zekere dood.
Dan, plotseling, als het gebied steeds BERGACHTIGER wordt....

.... ziet hij een GAPENDE kloof tussen twee rotsmassieven....
Een GROT!

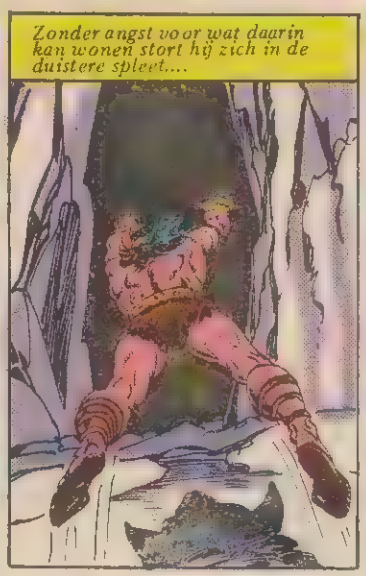
Zonder angst voor wat daarin kan wonen stort hij zich in de duistere spleet....

.... en kwijlende KAKEN klappen achter hem dicht.
RRR
RR

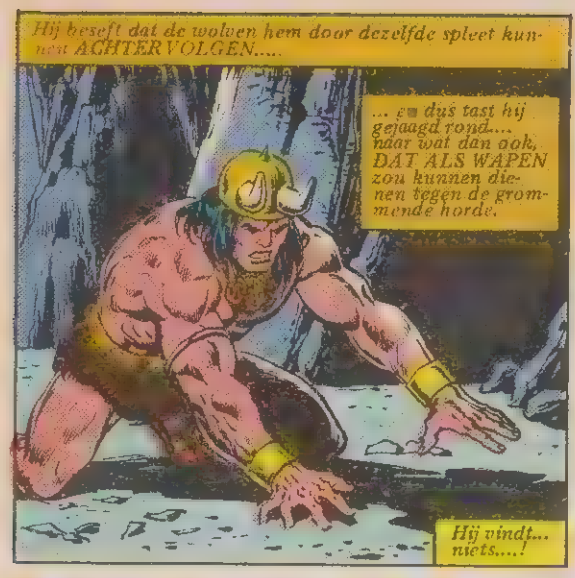
Hij beseft dat de wolven hem door dezelfde spleet kunnen AGHTERVOLGEN....
... en dus tast hij gejaagd rond.... naar wat dan ook, DAT ALS WAPEN zou kunnen dienen tegen de grommende horde.
Hij vindt... niets....!

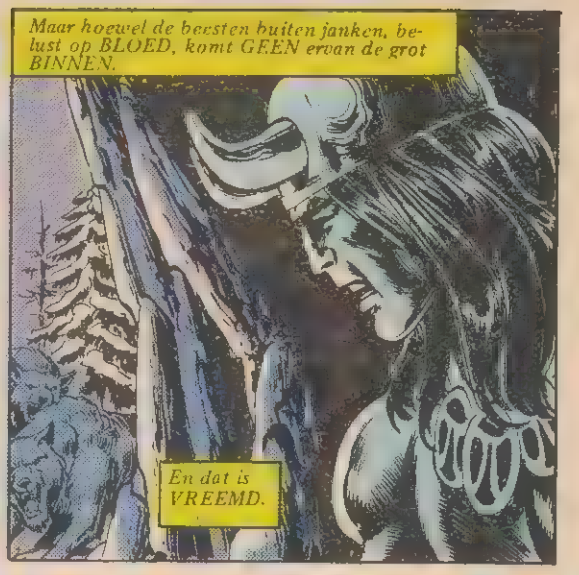
Maar hoewel de beesten buiten janken, belust op BLOED, komt GEEN ervan de grot BINNEN.
En dat is VREEMD.

Zo goed hij kan in het bijna volledige duister tuurt CONAN om zich heen... hij bevindt zich in een smalle rotskamer, met losse BLOKKEN OP DE BODEM.....
Met uitgestrekte armen gaat hij op ONDERZOEK uit...

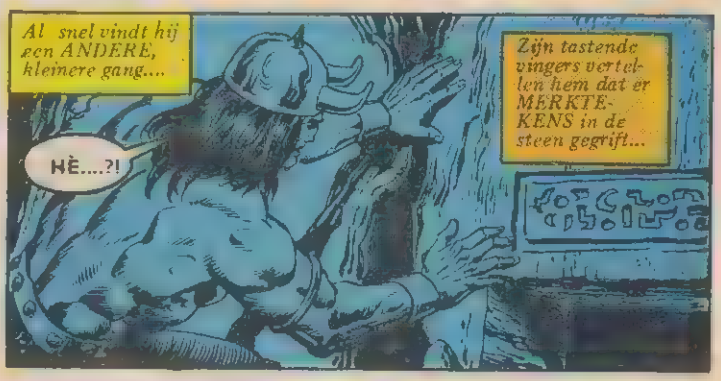
Al snel vindt hij een ANDERE, kleinere gang....
HÈ....?!
Zijn tastende vingers vertellen hem dat er MERKTEKENS in de steen gegrift...

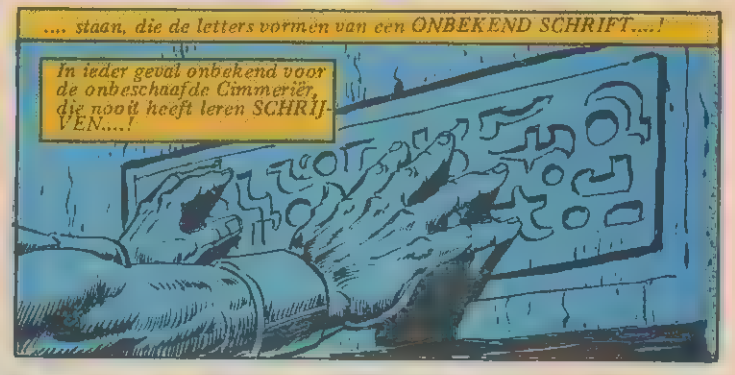
.... staan, die de letters vormen van een ONBEKEND SCHRIFT....!
In ieder geval onbekend voor de onbeschaafde Cimmeriër, die nooit heeft leren SCHRIJVEN....!

Als hij bukt om het poortje door te gaan, vraagt hij zich af WIE die tekens daar gegrift heeft, en...
...waarom....?!

Op zijn hoede spitst hij zijn oren....
Hoewel er volkomen STILTE heerst, waarschuwt zijn zesde zintuig hem dat hij niet ALLEEN is....!
In de volslagen DUISTERNIS stoten zijn schuifelende voeten tegen allerlei voorwerpen....
Hij kan ze niet zien, maar ze voelen anders aan dan de stukken STEEN in DE ANDERE kamer...!
Ze voelen aan als.... handgemaakte zaken...!
Dan, als hij een snelle stap langs de muur neemt....
HMMFF!!
Het krakende geluid vertelt hem dat hij een houten voorwerp GEBROKEN HEEFT.
..... en hij VOELT de splinters ook in ZIJN BEEN...!
Verdorie, wat ben ik onhandig!
En als hij het voorwerp betast....
... weet hij onmiddellijk dat het een STOEL was...
.... die bestaat uit rottend hout.....!
Hoewel hij nog steeds VOELT dat hij niet alleen is, onderzoekt hij de ruimte verder...

Snel vinden zijn tastende handen een ander, groter voorwerp..... dat hij gauw herkent als een STRIJDWAGEN.....

Hij ontdekt dat de wielen ervan gebroken zijn omdat de spaken zijn GAAN ROTTEN....!

Dan voelen zijn handen iets kouds.... iets van METAAL....

Meteen krijgt hij een idee....

Hij verzamelt stukjes hout en steen....

... en, na verscheidene pogingen....

.... slaagt hij erin VUUR te maken.

In het warme licht kijkt hij om zich heen en hij ziet dat de vierkante ruimte groter is dan hij gedacht had.....

De stenen kamer ruikt naar de dood.... naar langbegraven voorwerpen.

Plotseling gaat zijn nekhaar overeind staan, als hij opnieuw VOELT dat HIJ NIET ALLEEN is....!

Met moeite schudt hij een verlammende angst van zich af en draait zich om.....

...EN ZIET HET DING IN DE CRYPTE!
CROMS DUIVELS!
Onmiddellijk beseft Conan dat het SKELET dat op de massieve troon zit reeds lang dood is.... het vlees is uitgedroogd, gekrompen EN GESPLETEN ROND de NAAKTE beenderen....
En toch is de jonge Cimmerier, ondanks al zijn oorlogservaring, bang voor de BOVENNATUURLIJKE DREIGING van een graf.

BIJNA vlucht hij terug naar de hongerige wolven, uit angst vóór het monsterlijke, grijnzende LIJK...

.... in wiens lege oogkassen de weerschijning VAN HET HOUTVUUR opblinkt.

Dan herstelt CONAN zich en valt zijn OOG op....

.. het grote ZWAARD dat over de knokige knieën van het LIJK LIGT....!

Eens heeft hij een zwaard weggeworpen dat hij uit een behekste grot had gehaald...
Hij heeft een natuurlijke afkeer van alles dat naar MAGIE ruikt....
Dit is al lang geleden....

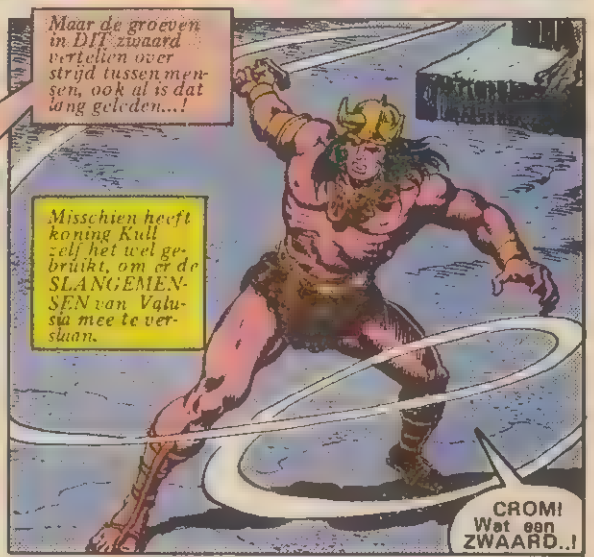
Maar de groeven in DIT zwaard vertellen over strijd tussen mensen, ook al is dat lang geleden...!
Misschien heeft koning Kull zelf het wel gebruikt, om er de SLANGEMENSEN van Valusia mee te verslaan.
CROM! Wat een ZWAARD..!

Met een dergelijk zwaard zijn de hongerige wolven, die hem buiten opwachten, geen partij voor hem...!

Opgelucht laat Conan de woeste strijdkreet van zijn stam horen....
... en de echo ervan verstoort de eeuwenoude rust in de CRYPTE...

Dan, plotseling.... een GEluID.
Een onbeschrijfelijk, droog gekraak achter HEM.....

.... en zijn bloed verkilt hem in de ADEREN...!

HET LEEFT!!

De uitdaging van zijn strijdkreet wordt BEANTWOORD..... door IETS dat al duizend EEUWEN DOOD is....!

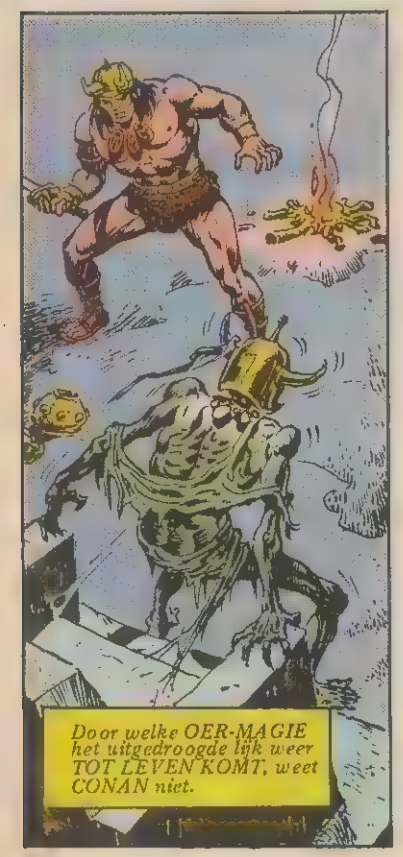

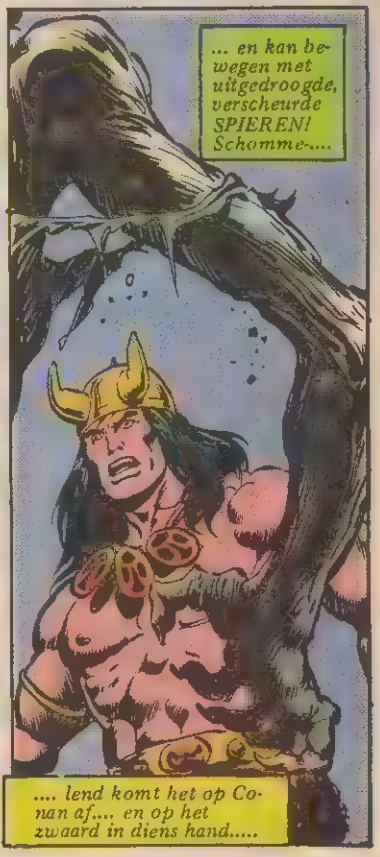

Verstijfd van afschuw wijkt Conan stap voor stap terug in de duistere schaduwen van de ruimte....

Op het zwakke geknisper van de vlammen, het gekraak van de stroeve botten van het skelet, en de ademstoten van Conan na, is de kamer zo STIL.....

... ALS HET GRAF...!

Tenslotte drijft het dode ding Conan tegen een muur...

Muur misschien redt dat hem nu het LEVEN..

... want eindelijk komt zijn oude vechtersinstinkt boven...!

... dat hem dwingt om TOE TE SLAAN voor het TE LAAT is....!

Uit de afgehouwen hand vloeit GEEN BLOED, als die met een droge klap...

.... neervalt, en de wond heeft geen enkele uitwerking op het skelet ....

.... dat zijn ANDERE hand uitstrekt en de arm van de Cimmeriër vastgrijpt....!

CROM, HELP ME!

Hij weet nog steeds niet:

Crom helpt niemand...

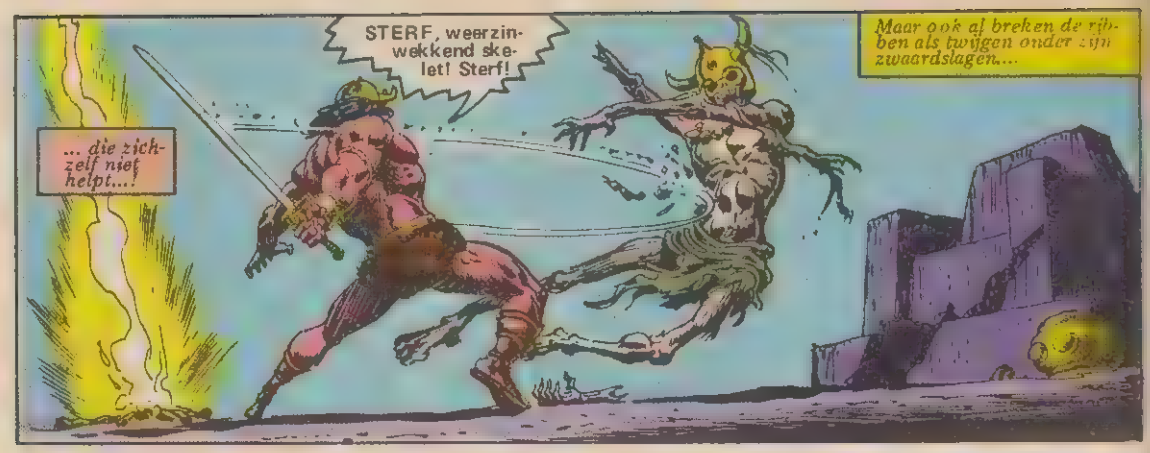
STERF, weerzinwekkend skelet! Sterf!
... die zichzelf niet helpt....
Maar ook al breken de ribben als twigen onder zijn zwaardslagen....

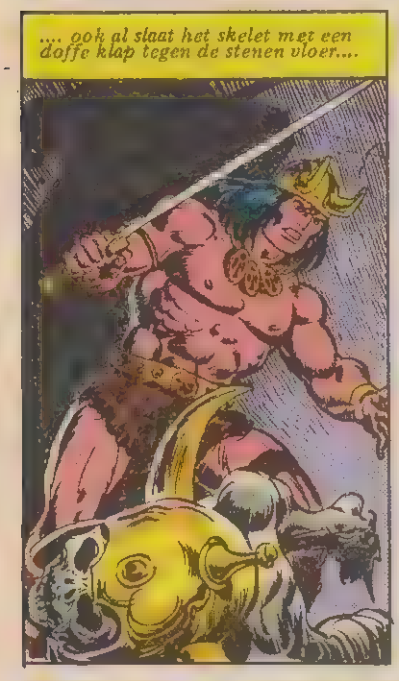
.... ook al slaat het skelet met een doffe klap tegen de stenen vloer....

... toch beseft Conan snel de grimmige ....

... waarheid, dat men niet kan doden...

... wat al DOOD is..!

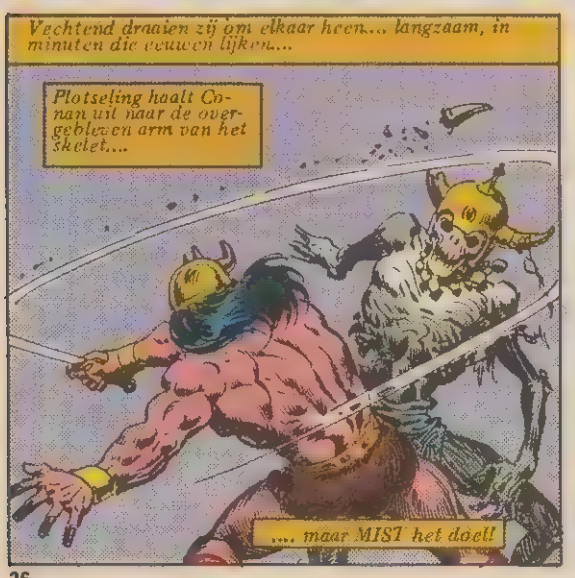
Vechtend draaien zij om elkaar heen.... langzaam, in minuten die eeuwen lijken....
Plotseling haalt Conan uit naar de overgebleven arm van het skelet....
.... maar MIST het doel!

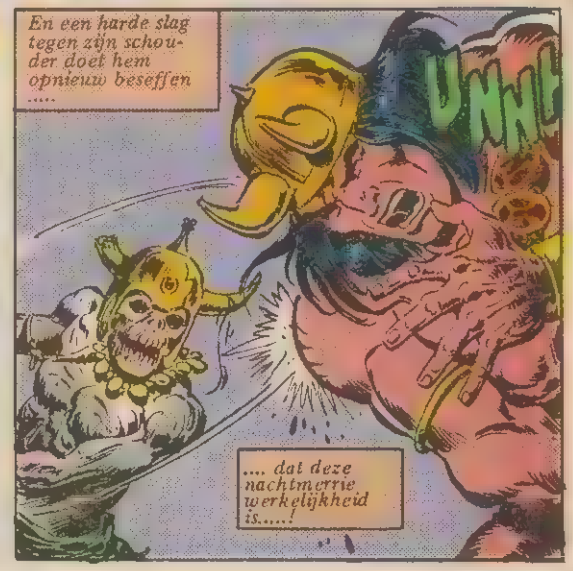
En een harde slag tegen zijn schouder doet hem opnieuw beseffen .....
UNH!
.... dat deze nachtmerrie werkelijkheid is.....!

Niets schijnt dit gruwelijke monster dat eens koning was te kunnen stoppen....
NIETS.....
.... zelfs geen slag tegen de SCHEDEL.....!
Het zwaard blijft een ogenblik klemmen....
...een ogenblik dat BIJNA CONANS dood betekent! Hoofd.....
ARRR
.... arm.... zelfs ruggegraat....
Conan heeft ALLES geprobeerd, in zijn uiterste wanhoop...
Niets kan het STOPPEN... of zelfs WONDEN.
En Conan raakt nu uitgeput, als opnieuw de vraag door zijn HOOFD SCHIET:
HOE KUN JE IETS DODEN DAT AL DOOD IS.....?
Deze vraag tolt door z'n hoofd.... tot hij er bijna GEK VAN WORDT.

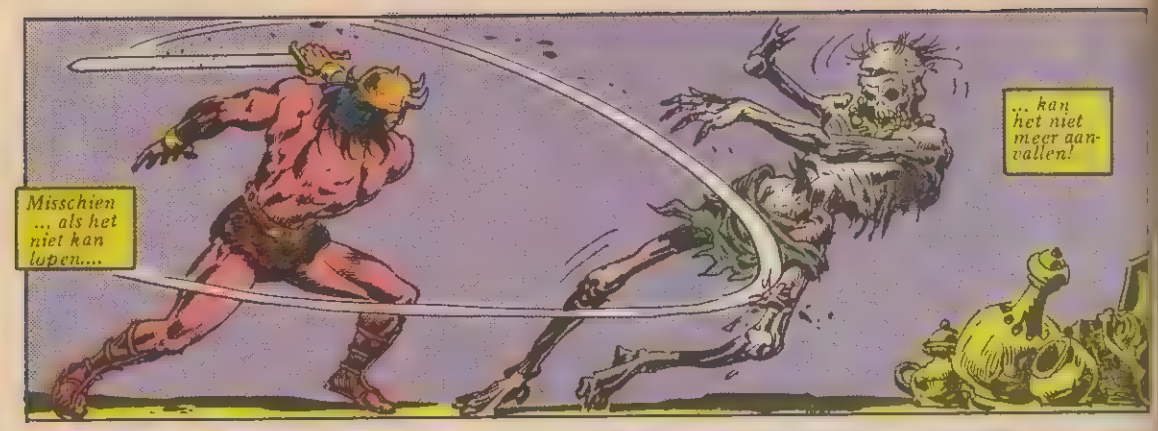
Misschien ... als het niet kan lopen....
... kan het niet meer aanvallen!

Toch blijft het skelet slingerend overeind....
....en sleept zijn getroffen been mee...

WEER slaat Conan toe..... in uiterste WANHOOP...

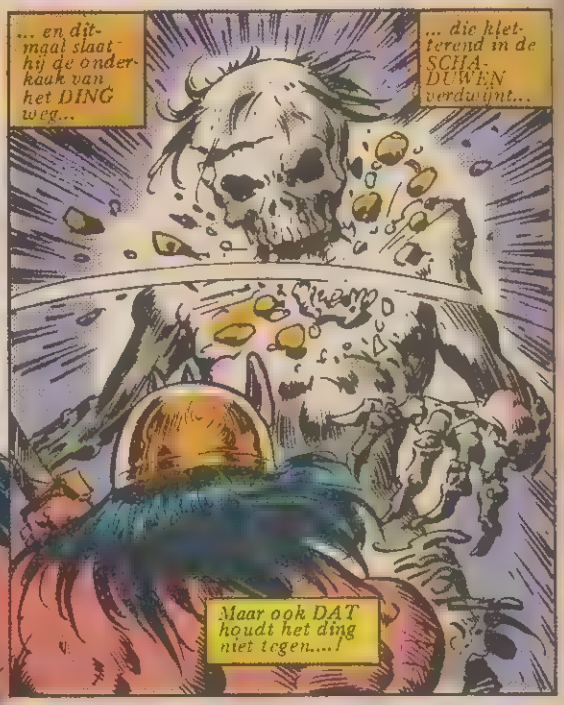
... en dit-maal slaat hij de onderkaak van het DING weg...
... die kletterend in de SCHADUWEN verdwijnt...
Maar ook DAT houdt het ding niet tegen....!

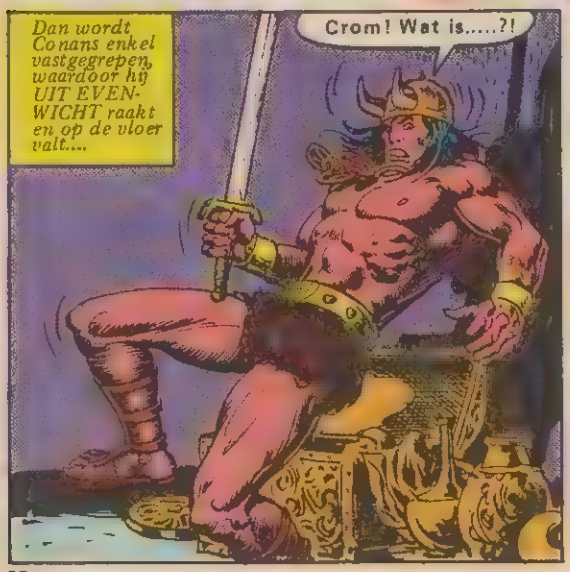
Dan wordt Conans enkel vastgegrepen, waardoor hij UIT EVENWICHT raakt en op de vloer valt....
Crom! Wat is.....?!

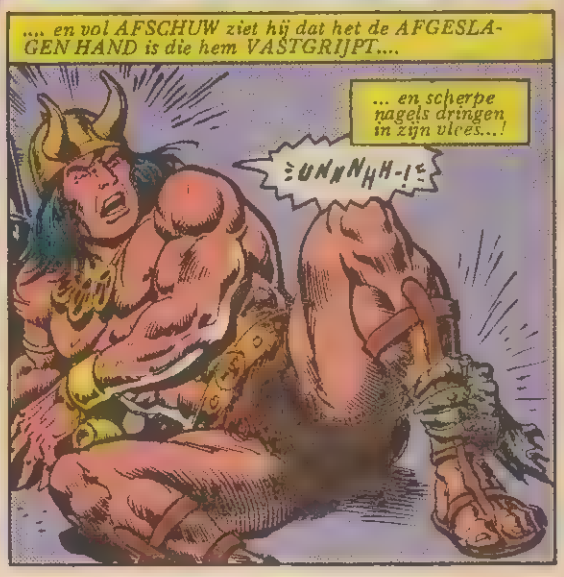
.... en vol AFSCHUW ziet hij dat het de AFGESLAGEN HAND is die hem VASTGRIJPT....
... en scherpe nagels dringen in zijn vlees...!
:UNNNHH-!:

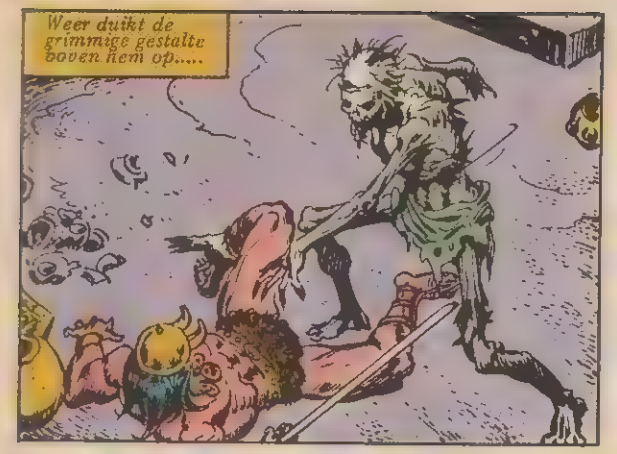
Weer duikt de grimmige gestalte boven hem op.....

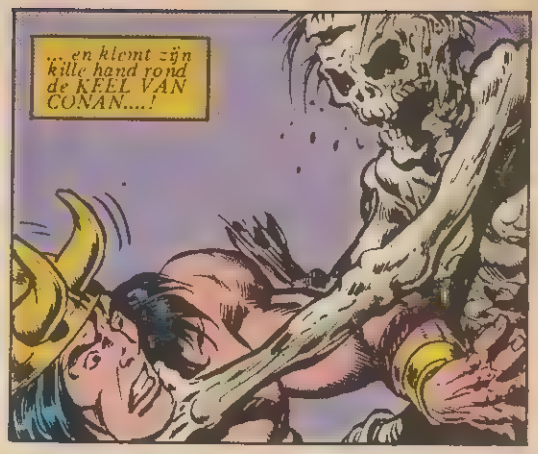
... en klemt zijn kille hand rond de KEEL VAN CONAN....!

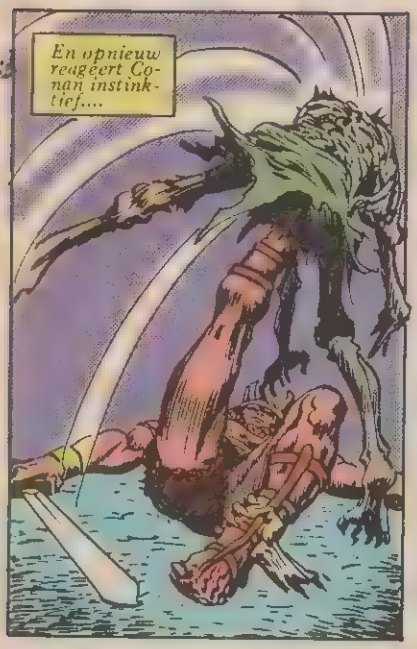
En opnieuw reageert Conan instinktief....

.... maar ditmaal met meer sukses, misschien dank zij de HULP van CROM.

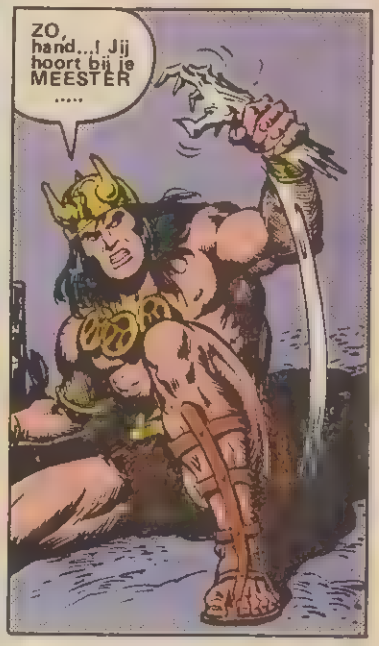
ZO, hand...! Jij hoort bij je MEESTER .....

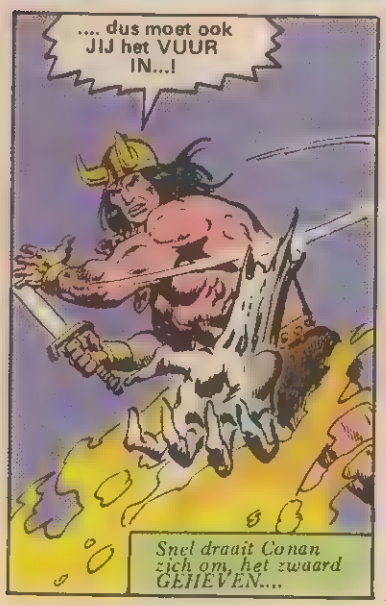
.... dus moet ook JIJ het VUUR IN...!
Snel draait Conan zich om, het zwaard GEHEVEN....

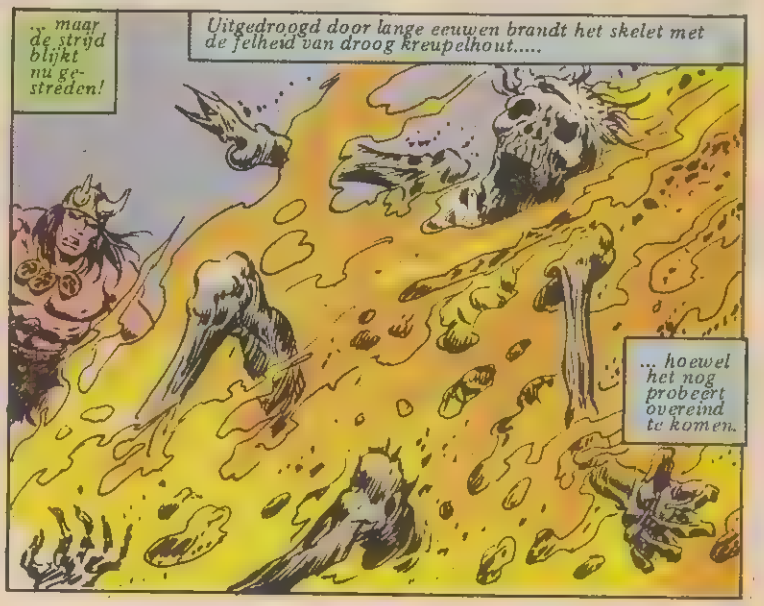
... maar de strijd blijkt nu gestreden!
Uitgedroogd door lange eeuwen brandt het skelet met de felheid van droog kreupelhout.....
... hoewel het nog probeert overeind te komen.

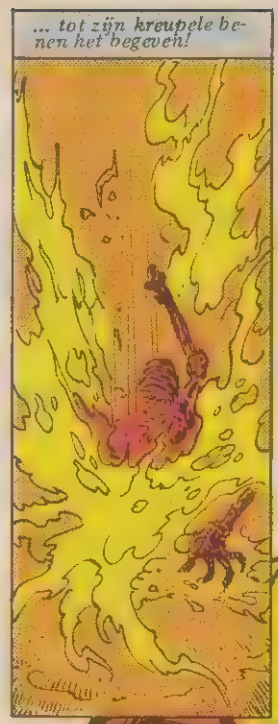

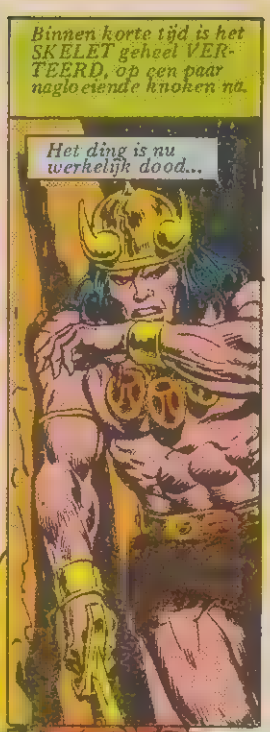

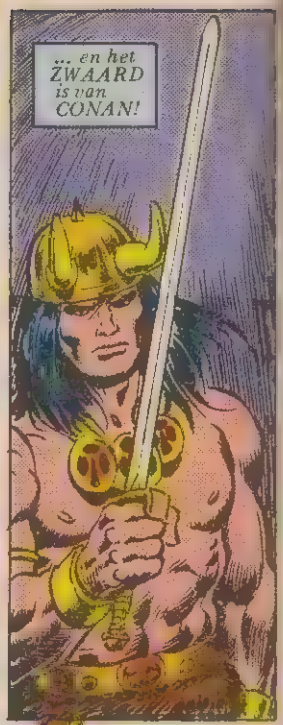

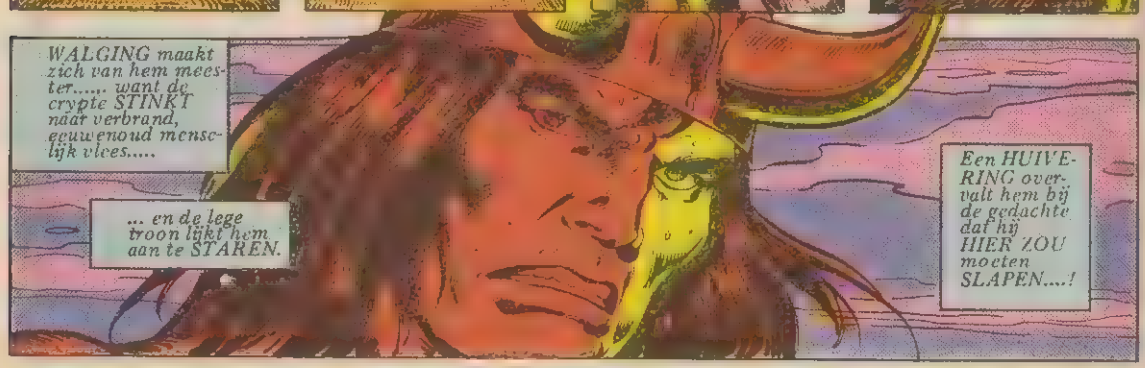

Uit de NEMEDISCHE KRONIEKEN: we weten dat de jonge Conan dit sterke zwaard al snel verloor, toen hij gevangen werd genomen door een bende oorlogszuchtige Hyperboriërs, aan de grenzen van Brythunia, en misschien was dat wel een geluk voor de Cimmeriër, want.. kan uit een GRAFTOMBE ooit iets GOEDS komen...?

Stan Lee PRESENTEERT: CONAN DE BARBAAR

STRIJD en WRAAK !

ROY THOMAS — Tekst
JOHN BUSCEMA & ERNIE CHAN — Tekeningen
GEORGE ROUSSOS — Kleur
ROB VAN EYCK — Vertaling
BEAUTYPE — Lettering
ANS LOOS Ned. produktie en eindred.

Naar de verhalen van: ROBERT E. HOWARD.

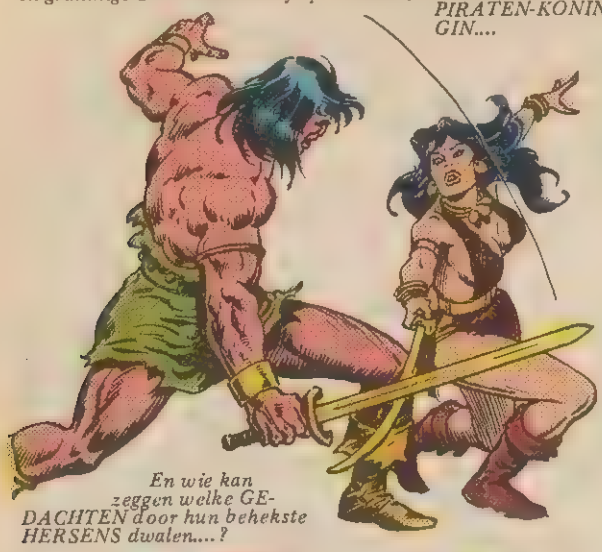
In grimmige STILTE slaan zij op elkaar in, de CIMMERIËR en de PIRATEN-KONINGIN....
En wie kan zeggen welke GEDACHTEN door hun behekste HERSENS dwalen....?

Maar al is hun GEEST traag....
.. hun AKTIE is dat NIET.....
.... de aktie van Conans KRACHT tegenover BELITS LENIGHEID....!

Waarom doden WIJ hen niet METEEN, PTOR-NUBIS...?
Deze manier bevalt me BETER...!
Ik stond voor gek toen zij maanden geleden uit Asgalun wisten te ontsnappen!

En daarom wil ik nu lang van MIJN WRAAK kunnen genieten...!
Met STARENDE BLIK bevecht Conan de vrouw die zijn STRIJDMAKKER IS ....

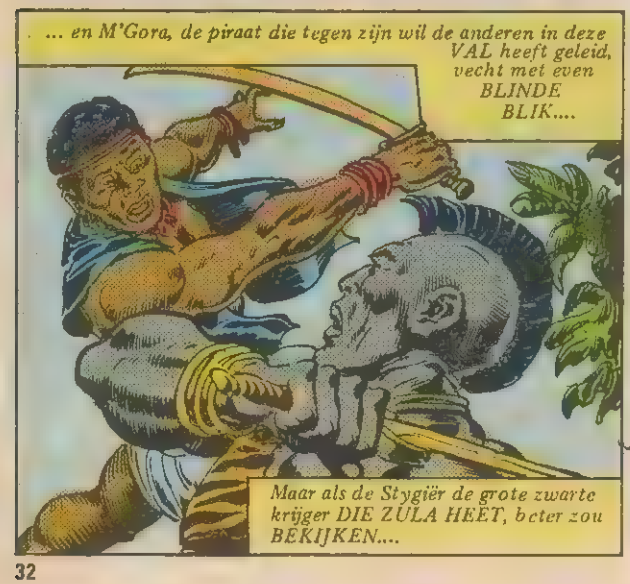
... en M'Gora, de piraat die tegen zijn wil de anderen in deze VAL heeft geleid, vecht met even BLINDE BLIK....
Maar als de Stygiër de grote zwarte krijger DIE ZULA HEET, beter zou BEKIJKEN....

.... zou hij in DIENS ogen een HELDERHEID zien, die NIET gedoofd is door de magische bezwering...!
Want ZULA heeft lange nachten doorgebracht met het bestuderen van geheime magie, toen hij slaaf was in de Stygische magiërsstad....
.... en iemand als HIJ kan de bezwering van PTOR-NUBIS goed weerstaan...!

Terwijl Zula zich door de zwakkere M'Gora achteruit zat DRIJVEN, tot vlak bij de grijnzende.... Stygiërs....
... denkt hij terug aan zijn JEUGD, als SLAAF verkocht door een magiër....

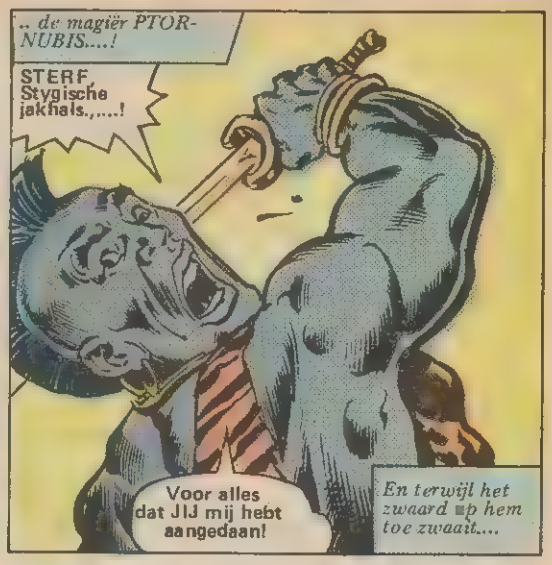
.. de magiër PTOR-NUBIS....!
STERF, Stygische jakhals.,....!
Voor alles dat JIJ mij hebt aangedaan!
En terwijl het zwaard op hem toe zwaait....

.... herinnert Ptor-Nubis zich dan met een plotselinge SCHOK zijn vroegere WANDADEN?

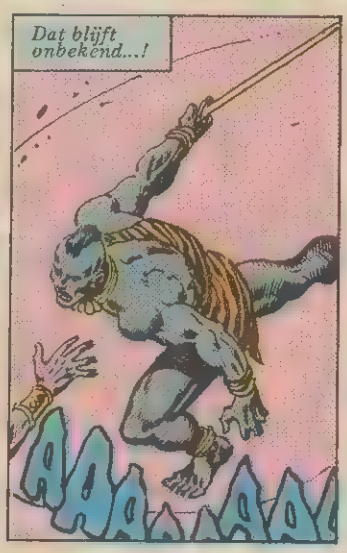
Dat blijft onbekend...!
AAAAAAA

Ptor-Nubis is dood...!
We moeten die vreemdelingen af-maken....!
JA! Levend zijn ze te gevaar-lijk....!

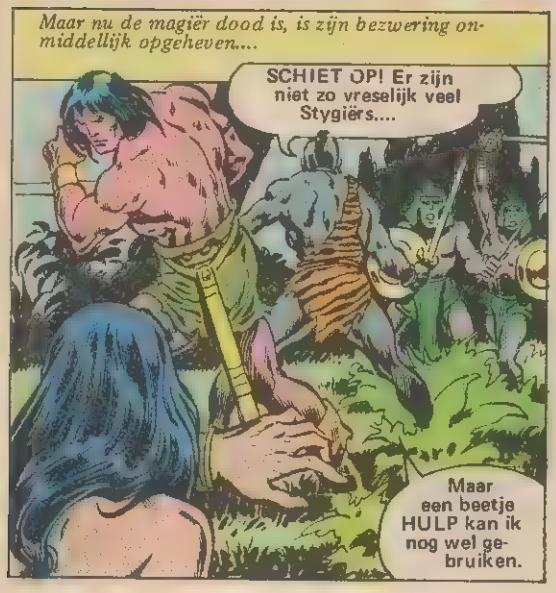
Maar nu de magiër dood is, is zijn bezwering on-middellijk opgeheven....
SCHIET OP! Er zijn niet zo vreselijk veel Stygiërs....
Maar een beetje HULP kan ik nog wel ge-bruiken.

Die KRIJG je dan, ZULA.....!
Heb je WRAAK GE-NOMEN op PTOR-NU-BIS....?
JA...! Maar een PRETTIG ge-voel geeft 't niet.
Ik begin te vrezen dat wraak MIJ NIET LIGT...!

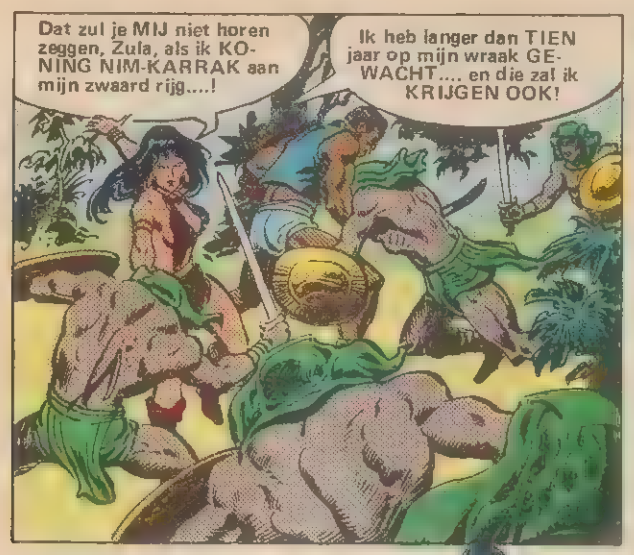
Dat zul je MIJ niet horen zeggen, Zula, als ik KONING NIM-KARRAK aan mijn zwaard rijg....!
Ik heb langer dan TIEN jaar op mijn wraak GEWACHT.... en die zal ik KRIJGEN OOK!

WE GELOVEN je echt wel, Bêlit.....!
Maar eerst moeten we nog zien met deze STYGIERS AF TE REKENEN, hè.....?!

NIET meer...!
Ze zijn dood!
Allemaal.....
We zijn nog niet KLAAR..... niet zolang mijn OOM nog op de troon zit...!
En de STYGIËRS zijn van plan de stad TE LIJVEN als onderdeel van hun EIGEN KONINKRIJK.....!*
*Zie het begin van dit verhaal.

Dan moet je SNEL handelen, om je KROON in handen te krijgen...!
JAZEKER..... en ik weet ook HOE...!
M'GORA... hierbij heb ik jouw HULP nodig.

Ik doe ALLES voor u, GODIN..... als u me mijn VERRAAD kunt vergeven....!
Je hebt GEEN verraad gepleegd! Je was onder HYPNOSE.
Je bent hier BEKEND als Kushitische....
... huurling. Verspreid het gerucht dat Atrahasis' DOCHTER TERUG IS.....!
Goed!

Ik ga MEE, M'Gora..... om dat gerucht te versterken...!
Maar jij ziet er NOG minder Kushitisch uit dan IK.....!
Je KENT de BLANKEN niet goed, vriend...!
Voor hen lijkt de ene ZWARTE precies op de ander.

En het blijkt al snel dat Zula volkomen gelijk heeft, als hij en M'Gora het gerucht verspreiden onder Shemieten, Kushieten en Hyrkaniërs....

"De dochter van ATRAHASIS is uit ballingschap TERUGGE-KEERD... ze zal van Nim-Karrak de troon opeisen die haar rechtmatig toekomt...!"

Het verspreidt zich dus SNEL.... zeer SNEL....!

Ook de paar ZWARTE PIRATEN die dienst hebben genomen in het Kushitische leger van IMBALAYO helpen mee. HET GERUCHT TE VERSPREIDEN....

Intussen, in een van de LUSTHOVEN van de stad....

Bêlit, denk je echt dat het de Asgalunim* iets kan schelen of ze geregeerd worden DOOR JOU of door NIM-KARRAK.....?

Niet echt..... zolang er maar een SHEMIET heerst...!

Maar ze zullen het niet accepteren als er STYGIËRS gaan heersen...!

** De inwoners van Asgalun. (Meervoudsvorm)*

MIJ zullen ze WEL aanvaarden, als mijn oom dood is.... want op URIAZ en AKHIROM* na, ben ik de enige met KONINKLIJK BLOED...!

Misschien had ik een VERBOND moeten sluiten met AKHIROM, als ik wist waar hij met zijn leger uithing....

Maar daar is het NU TE laat voor....!

**Begin van dit verhaal.*

En in zijn paleiszalen is KONING NIM-KARRAK tot dezelfde KONKLUSIE GEKOMEN .....!

PTOR-NUBIS is dood... dat moet!

Anders was hij al TERUG gekomen, met BELIT en haar handlangers.

En als de geruchten op WAARHEID berusten, dat de STYGIERS mij willen ONTTRONEN...

Dat IS de waarheid, majesteit.....! Neem dat aan van SHYLA, uw SPION....!

Dan..... moet ik SNEL HANDELEN.... voor ze mij VINDEN!

Kom, Shyla...! Op dit moment durf ik zelfs mijn Hyrkanische lijfwacht niet te vertrouwen.
Deze tunnel zal ons van hier naar een schuilplaats brengen ....
... tot we tot de aanval over kunnen gaan!

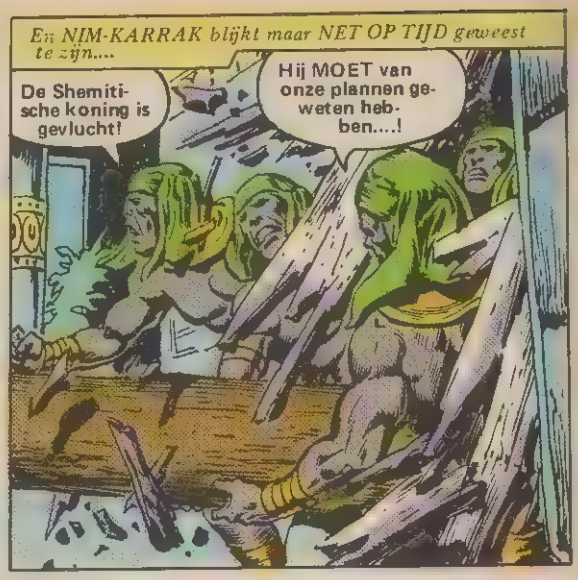
En NIM-KARRAK blijkt maar NET OP TIJD geweest te zijn....
De Shemitische koning is gevlucht!
Hij MOET van onze plannen geweten hebben....!

Prins KHAMUN..! We hebben het hele paleis DOORZOCHT. . maar hij is verdwenen.
ZO...! Ik ben PAS KORT in Asgalun..... en nu loopt alles al VERKEERD.....!
Koning CTESPHON, uit wiens naam ik hier als koning moet gaan regeren, zal dit NIET waarderen....!

Maar MISSCHIEN is er nog niets verloren..... als de bekendmaking van de annexatie van deze stad volgens plan kan verlopen....!
Dat komt in orde!
Er moet nog EEN koninklijke kleinigheid geregeld worden:
En dat is... URIAZ....!

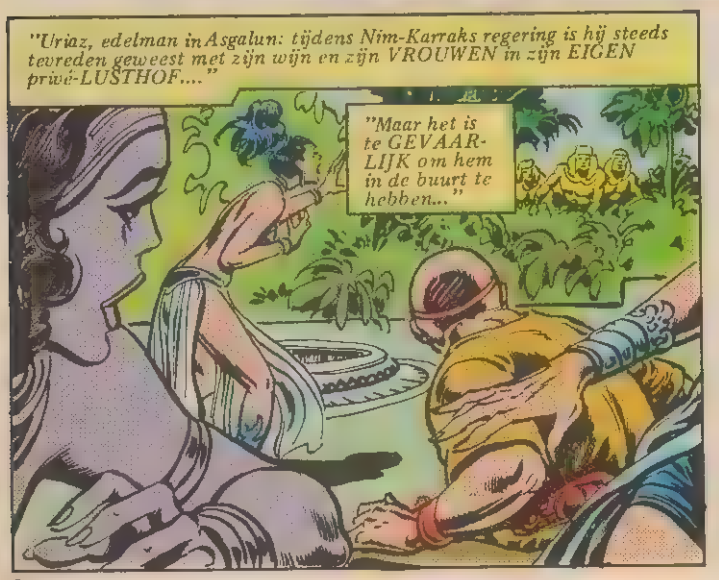
"Uriaz, edelman in Asgalun: tijdens Nim-Karraks regering is hij steeds tevreden geweest met zijn wijn en zijn VROUWEN in zijn EIGEN privé-LUSTHOF...."
"Maar het is te GEVAARLIJK om hem in de buurt te hebben..."

"... en zelfs om hem IN LEVEN TE LATEN!"

Uriaz zit dus gevangen, prins....?
JA... tenminste, voor de korte TIJD dat hij nog zal LEVEN...!
EN als hij STERFT, is er GEEN ENKELE mannelijke troonpretendent meer over!

Kort daarop wordt op het grote plein de MACHTSOVERNAME bekend gemaakt....
.... en VOORTAAN zal ASGALUN een VAZALSTAAT zijn van STYGIA....
... onder prins KHAMUN, de afgezant van koning CTESPHON III...!

Een paar SHEMIETEN reageren fel op de koninklijke proklamatie....
Wij willen geen VREEMDE heerser in ASGALUN..!
DOOD aan de STYGIERS!

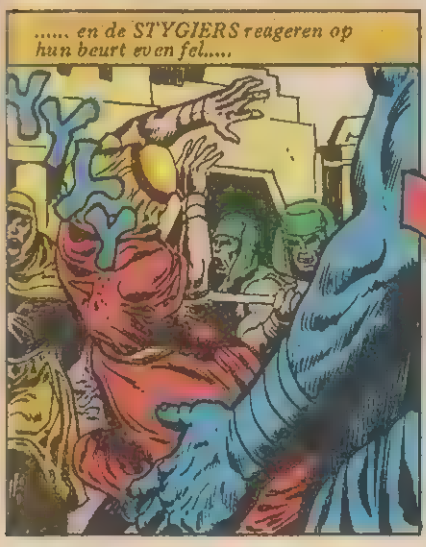
..... en de STYGIERS reageren op hun beurt even fel.....

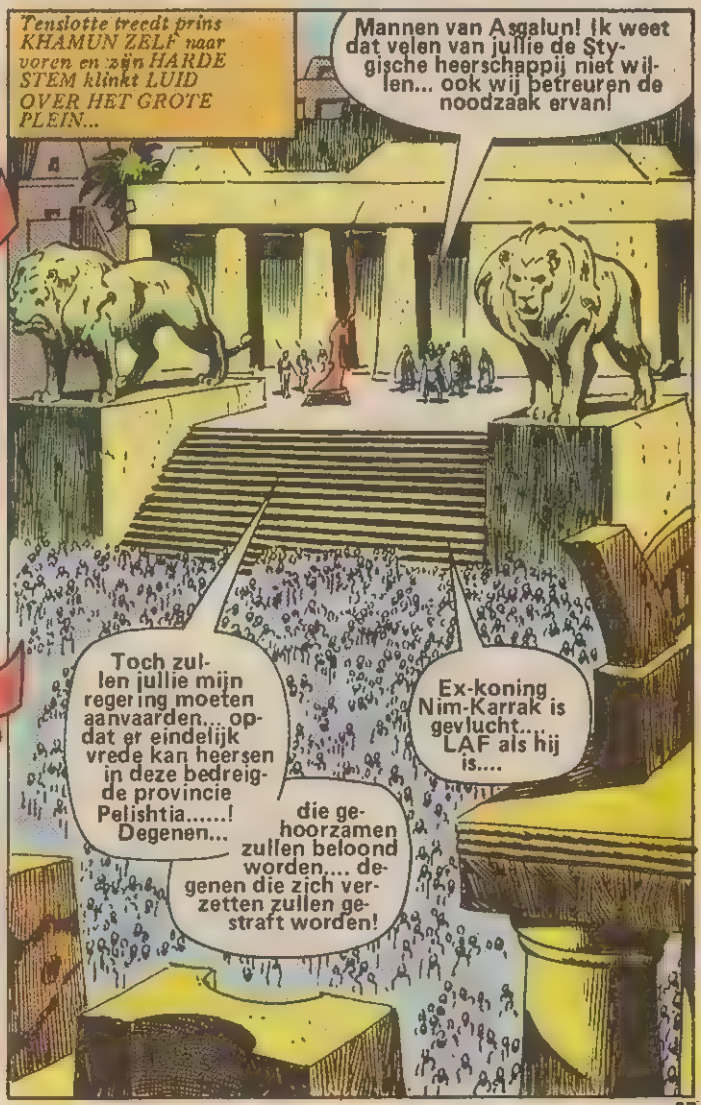
Tenslotte treedt prins KHAMUN ZELF naar voren en zijn HARDE STEM klinkt LUID OVER HET GROTE PLEIN...
Mannen van Asgalun! Ik weet dat velen van jullie de Stygische heerschappij niet willen... ook wij betreuren de noodzaak ervan!
Toch zullen jullie mijn regering moeten aanvaarden.... opdat er eindelijk vrede kan heersen in deze bedreigde provincie Pelishtia.....! Degenen...
die gehoorzamen zullen beloond worden.... degenen die zich verzetten zullen gestraft worden!
Ex-koning Nim-Karrak is gevlucht.... LAF als hij is....

... en geruchten over een vrouwelijke troonpretendent zijn volstrekt VALS!
De edelman Uriaz, neef van Nim-Karrak!
Maar we hebben hier iemand die de vrede in Asgalun bedreigt...
Zijn executie zal het begin inluiden van de STYGISCHE heerschappij!

De Asgalunim die Uriaz kennen, geven weinig om hem.... toch wil NIEMAND een LANDGENOOT door VREEMDELINGEN (a dood gebracht zien...!

Maar het blijft bij een woedend GEMOR..... daar zorgen de STYGISCHE SPEREN wel voor....

.... terwijl de HYRKANISCHE lijfwacht van NIM-KARRAK aarzelend afwacht....

Wat zal hun LOT zijn, als beschermers VAN DE EX-KONING....

.... nu de Stygiërs en hun Kushitische huurlingen HIER heersen...?

Deze Kushieten kijken in diep STILZWIJGEN toe....

Ze worden betaald in STYGISCH GOUD.....

... maar ze wantrouwen alle ANDERE betrokken PARTIJEN....!

BAL-YAMM.... geef jij, als hogepriester van ISHTAR in ASGALUN, je ZEGEN aan de machtsoverdracht .....?

Ik neem tenminste aan dat je wilt blijven leven...?

Ik.... haal de kroon van Pelishtia, prins....!

Maar u hebt beloofd dat de tempels van ISHTAR naast die van de Stygische god Set mogen blijven staan....!

MISSCHIEN...! En nu ..... SNEL de KROON.....!!

Hier is hij, prins..!

MOOI! Ik zal mijzelf KRONEN, terwijl de MENIGTE kijkt hoe Uriaz onthoofd wordt..!

BEUL.....! Breng die dikke naar het BLOK.....!!

Zwijgend doet de gemaskerde beul wat hem bevolen is....

N-NEE... genade...! Ik WIL die kroon niet..... ik zweer het!

In Ishtars naam... DOOD me niet! Ik smeek u...!!

STIL, ZWIJN...!

Omthoofd hem, beul... NU.....!!

Laat heel Asgalun weten wat het betekent om verzet te plegen!

Ik p-pleeg geen verzet....!

Alle goden,... genade...!

Op het plein groeit zienderogen de WOEDE IN DE MENIGTE....

NEE! SPAAR HEM!

Stygiërs moeten van Shemieten afblijven!

Met HEN reken ik LATER wel af...!

BEUL...! Heb je me niet VERSTAAN?

Omthoofd hem..... anders rolt je eigen KOP!

Het ENIGE antwoord dat de beul GEEFT....

... is zijn BIJL, die de borstkas van de verbijsterde Stygische PRINS VERBRIJZELT.....

... zelfs TE verbijsterd om een DOODSKREET te slaken!

En hij zal nooit weten dat hij gedood is door... Conan....

.... die ook wel Amra wordt genoemd...!

Weg met deze VERMOMMING...!

BÊLIT laat je ZIEN!

Mannen van ASGALUN....! Ik ben BÊLIT, dochter van koning Atrahasis....

... on wettige erfgename van de TROON van Pelishtia...!

Dan gooit Bêlit de mantel van een verslagen Stygiër van zich af...!

HOREN JULLIE, Shemieten?
Zij ATRAHASIS' DOCHTER...!
ZIJ is jullie WETTIGE KONINGIN...! Zij zal JULLIE LEIDEN tegen jullie ONDERDRUKKERS!

Shemieten! Hyrkaniërs! VECHT samen tegen de Stygiërs en hun Kushitische bondgenoten!
VOORUIT! Voor Asgalun!

Sommige Asgalunim dragen zwaarden..... en nu is het MOMENT aangebroken om die te GEBRUIKEN.....
DOOD aan de Stygiërs..!

Maar VELEN in de menigte aarzelen.... uit angst... Zij zien hun landgenoten aan speren geregen worden....

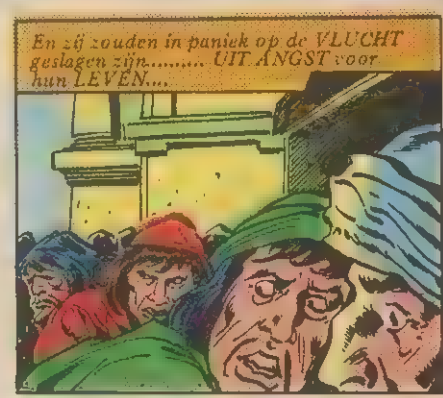
En zij zouden in paniek op de VLUCHT geslagen zijn..... UIT ANGST voor hun LEVEN....

.... als M'Gora en de Zwarte Piraten, vermomd als Kushieten, niet in de aanval waren GEGAAN.....
Yasunga...! Laranga...! NU...!!

.... tegen de Hyrkanische lijfwacht....!
Dan moeten we wel met de Shemieten meevechten....!
VERRAAD! De Stygiërs hebben de Kushieten bevolen ons AF TE MAKEN!
Het is onze enige KANS..!

Kort daarop, hoewel NIEMAND meer aan Bêlit denkt, breekt een komplete VELDSLAG uit....

.... een plotseling VERBOND van Shemieten en Hyrkaniërs tegen Stygiërs en Kushieten...!

De OVERMACHT van Shemieten weegt, met de Hyrkanische soldaten, gemakkelijk op tegen de BETERE WAPENS van hun VIJANDEN...

..... en al snel is het grote PLEIN BEVLEKT MET bloed....

.... terwijl, boven alles uit, de stenen LEEUWEN voor het PALEIS neerkijken OP DEZE VERWOEDE STRIJD om de macht....!

Het is niet de EERSTE- en ook niet de LAATSTE keer dat er BLOED VLOEIT om MACHT....!

Het handjevol Stygiërs op de paleistrappen wordt WEGGEVAAGD door het wild hakkende ZWAARD van CONAN DE CIMMERIËR....

.... die zich gelukkig prijst dat de menigte NIET WEET dat hij ook DE GEHATE PIRAAT AMRA is...

.... en dat BELIT degene is die alle schepen PLUNDERT, ook die van SHEM...!

ZULA! Blijf bij BELIT in de buurt!

De Stygiërs zijn op HAAR DOOD uit!

Het is moeilijk haar te beschermen, Conan!

... want ZIJ hakt nog verwoeder op de vijand in dan JIJ en IK.....!!

BÊLIT..! Bij CROM.... je loopt teveel GEVAAR...!

Moet ik jullie en alle ANDEREN dan voor me laten vechten?

NEE..!

Zolang er nog STYGIERS zijn, zal BÊLIT in de VOORHOEDE vechten.....!

Dan zit er niets anders op, denk ik....

... dan ervoor te zorgen dat er GEEN STYGIERS MEER ZIJN..!

En kort daarop.... ZIJN er GEEN meer.....!

En omdat de vechtende menigte beneden het te druk heeft met ZICHZELF, kan BÊLIT veilig aan de voet van een STENEN LEEUW BLIJVEN STAAN....

... om de slachting te overzien die uit HAAR naam wordt....

... aangericht, terwijl ze niet beseft dat een DODELIJK GEVAAR achter haar opdoemt..!

Dit is mijn kans haar te DODEN.... en zo mijn TROON terug te krijgen!

NEE, mijn vorst! Dit dwaze plan KAN niet lukken....!

Bij Ishtar! Ze is vlak bij mijn SCHUILPLAATS komen staan!

Als u te voorschijn komt, zult u sterven!

En JIJ sterft NU AL.... omdat je je tegen je koning verzet...!
Ik MOET mijn wraak HEBBEN....!
AAARGH!

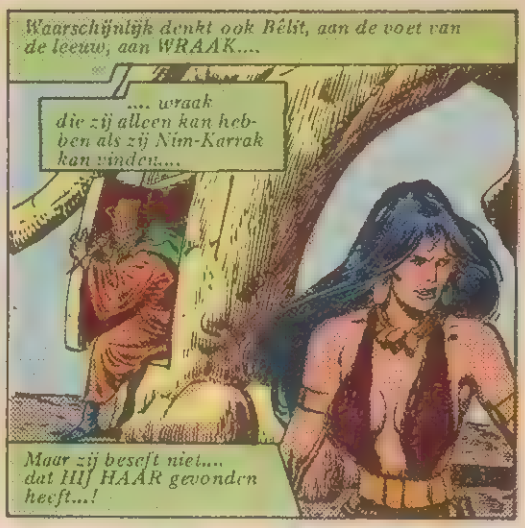
Waarschijnlijk denkt ook Bêlit, aan de voet van de leeuw, aan WRAAK....
.... wraak die zij alleen kan hebben als zij Nim-Karrak kan vinden....
Maar zij beseft niet.... dat HIJ HAAR gevonden heeft...!

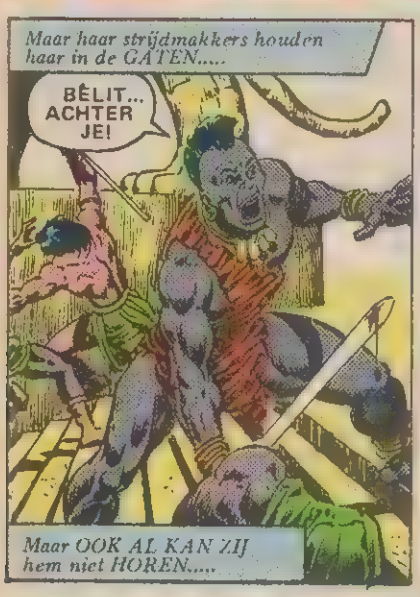
Maar haar strijdmakkers houden haar in de GATEN.....
BÊLIT... ACHTER JE!
Maar OOK AL KAN ZIJ hem niet HOREN.....

... toch kan de hand met de DODELIJKE DOLK worden TEGENGEHOUDEN....

.... door de HYPNOTISCHE KRACHT van de wanhopige Zula, die HEEL EVEN de BLIK van de KONING weet te VANGEN.....

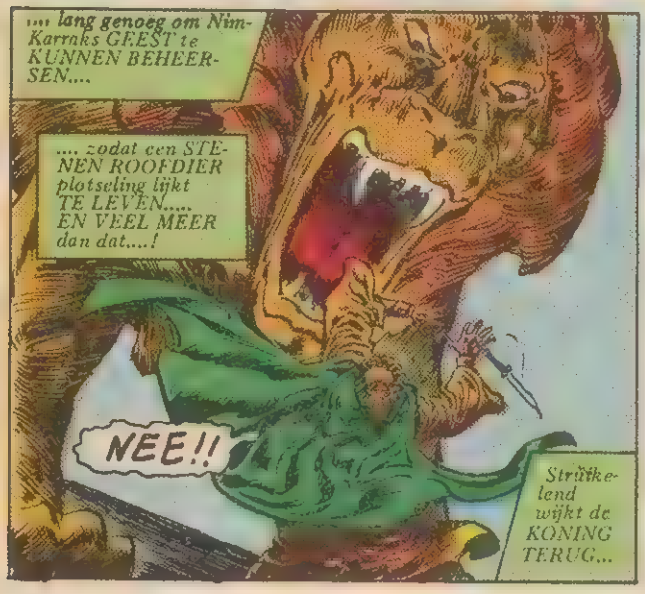
.... lang genoeg om Nim-Karraks GEEST te KUNNEN BEHEERSEN....
.... zodat een STENEN ROOFDIER plotseling lijkt TE LEVEN..... EN VEEL MEER dan dat....!
NEE!!
Strijkelend wijkt de KONING TERUG...

.... zonder te beseffen dat hij zich op de rand van een MUUR bevindt, hoog boven de vechtende menigte!
AAAAAA
Als een ROTSBLOK stort hij de DIEPTE in...

En voor ieder die zijn verwrongen LICHAAM aan de voet van de trap ziet LIGGEN, is het DUIDELIJK...

.... dat Bêlit van haar lang gekoesterde WRAAK is BEROOFD!
NEE! Dit KAN niet!
Dit MAG NIET!
Maar het is WAAR...!

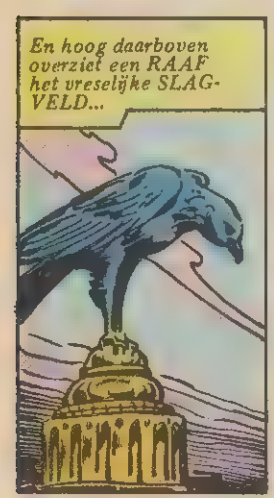
En hoog daarboven overziet een RAAF het vreselijke SLAGVELD...

... en vliegt dan ZUIDWAARTS.
Want nu PTOR-NUBIS dood is, moeten THOTH-AMON en koning CTESPHON zich op een ANDERE wijze op de hoogte houden van de gebeurtenissen in ASGALUN...

DE VELDSLAG is nu BIJNA voorbij....
.... als de Shemieten en de Hyrkaniërs verlost zijn van hun ANGST voor de STYGIERS... het enige dat hen tegenhield.

IMBALAYO, die zijn mannen onder kontrole probeert te houden, was van plan zijn afspraken met de STYGIERS NA TE KOMEN....
Maar als hij beseft dat dat ONMOGELIJK is geworden .....
... geeft hij zijn Kushieten opdracht de strijd te STAKEN....

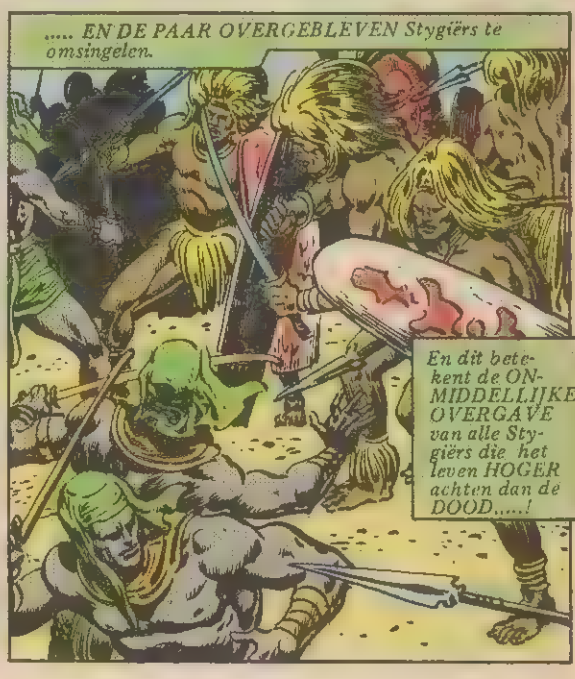
..... EN DE PAAR OVERGEBLEVEN Stygiërs te omsingelen.
En dit betekent de ONMIDDELLIJKE OVERGAVE van alle Stygiërs die het leven HOGER achten dan de DOOD.....!

En dan, in de STILTE die volgt op de overwinning....
Mannen van Asgalun...!
Aanhoor JULLIE KONINGIN!

Niet alleen de blikken van de SHEMIETEN, maar ook die van de HUURLINGEN, richten zich op de paleistrappen...
De MOORDENAAR Nim-Karrak is DOOD.... Als slachtoffer van zijn eigen LISTEN!
IK, DE DOCHTER VAN ATRAHASIS, ben nu HEERSERES over PELISHTIA EN DEZE STAD ....!
HOE WETEN WE ZEKER dat jij ATRAHASIS' dochter werkelijk bent.....?!

Een EED van Bal-Yamm, de priester van ISHTAR, geloven jullie vast wel!
En ik weet hoe ik hem van de WAARHEID kan overtuigen....!
Dan wordt de dochter van Atrahasis koningin van Asgalun!
Vertrouw me..!

Bêlit..... deze KROON heb je ZEKER VERDIEND!
Maar weet je zeker dat je over dit STADSVOLK WILT regeren...?
CROM..! Ze kunnen zich ieder moment tegen JOU keren zoals ze dat tegen de STYGIERS deden..... Ze zijn even betrouwbaar als een SCHORPIOEN...!
Ik WIL de kroon.... dus ik neem hem, Conan...!
Als ik wil, kan ik hem altijd weer afzetten...!
Nee, dochter van Atrahasis.....

WAT BEDOEL je, Bal-Yamm?
Ik twijfel niet aan je rechten op de KROON... maar je kent de TRADITIES niet van het land dat je ZO LANG geleden verlaten hebt.
Wie de kroon eenmaal DRAAGT, kan hem niet meer AFSTAAN...
.... tot de DOOD hem ervan verlost...!

Als je ooit zou willen AFTREDEN, zal het VOLK je vermoorden!
Dat is al EERDER gebeurd.
Bij deze woorden STAART Bêlit naar de kroon.....
... en die lijkt nu veel ZWAARDER dan KORT tevoren.

Moet zij koningin worden en BLIJVEN uit angst voor haar LEVEN...
Dan ontdekt zij plotseling de OPLOSSING van het ZWARE PROBLEEM waarvoor zij staat...
URIAZ!
M-Majesteit....?!

Nee, neef..... noem MIJ geen majesteit, maar JEZELF....!
Mannen van Asgalun ... hij is jullie koning!
N-NEE...! Ik.... Ik WIL geen....

WAT U WILT, hoogheid, DOET er niet meer toe...!
U bent nu WETTIG VORST in Pelishtia...
.... tot u zult STERVEN!
Maar..... alles wat ik WILDE was mijn..... LUSTHOF....!

Dat was een VERSTANDIGE BESLISSING, Bêlit.... Voor JEZELF, misschien niet voor ASGALUN.
JA! Ik heb altijd al gedacht dat je alleen maar wraak op NIM-KARRAK wilde..... en niet de KROON...!
Ja, ik HEB al een kroon..... DE TIJGERIN.....!

En die ligt, VELE MIJLEN VAN HIER op ons te wachten.
KOM! Deze geheime gang brengt ons buiten de stad....!
.... voor het volk ontdekt dat zij bijna een PIRATENKONINGIN hebben gekroond....!
En op AMRA zijn ze ook niet dol, denk ik.....!

Maar zo te zien zijn de Asgalunim op NIEMAND erg dol....
Ik zeg je dat AKHIROM, waar hij ook is, een BETERE KONING is dan URIAZ!
Akhirom..... of een EZEL, dat is de keuze.
Kop dicht! Je hebt het over je koning!
En waar zat JIJ toen WIJ ons LEVEN WAAGDEN voor ASGALUN, hè....?

Van het EEN komt het ANDER, en dus....

.... ALLE partijen raken met elkaar slaags...

... behalve de STYGIERS, die WEL weten wanneer ze verslagen zijn.....!

En op de LIBUN-HEUVELS voorbij de poorten...

Er klinkt NU AL-WEER wapengekletter uit de stad op!

Ik ben NET OP TIJD weg, geloof ik....!

Misschien nog MEER dan je denkt...!

Kijk eens wie daar aankomt .... uit het noordoosten....!

Dat moet het leger van AKHÎROM zijn, de enige andere man die de troon van Asgalun rechtmatig kan opeisen.....!

Men zegt dat hij een beetje GEK is.... maar sinds wanneer heeft DAT iemand ooit verhinderd KONING te worden?

Laten de aanhangers van AKHÎROM en van URIAZ het maar uitvechten.... Naar DE HEL MET ALLEBEI.....!

Nu NIM-KARRAK DOOD is en mijn vader gewroken is, wil ik alleen maar naar de Zwarte Kust terug.

WRAAK is niet zo ZOET als men beweert, nietwaar, Bêlit....?!

Ik heb PTOR-NUBIS gedood, maar ben niet erg trots.

MOOI...! Als het aan mij ligt, betreed ik nooit meer de Stygische bodem.

Gaan we, Bêlit?

Met plezier, mijn liefste...!

We zijn al zo lang aan de wal...

Misschien laat ik mijn WRAAKTOCHT naar KHESHATTA maar uitsten, CONAN.

Ik hoop dat we nog ZEEBENEN HEBBEN!

Stan Lee PRESENTEERT: CONAN DE BARBAAR

HEERSER der DIEREN

Roy Thomas Tekst
John Buscema & Ernie Chan Tekeningen
George Roussos Kleur
Rob van Eyck Vertaling
BeauType Lettering
Ans Loos Ned. red. en produktie.

Ik ben BLIJ, Bêlit en Conan, dat jullie het niet erg vinden dat een paar van jullie PIRATEN met MIJ meegaan.....!

Niet IEDERE kapitein zou dat goedvinden DAT verzeker ik je...

... VOORAL niet nu ik per ongeluk je WRAAK op koning NIM-KARRAK heb VERHINDERD, BÊLIT.....!*

Je hebt daarmee mijn LEVEN gered!

Denk je dat ik me liever door die moordenaar had laten DODEN dan me door jou te laten redden?

Wat YARUNGA en de anderen betreft.... ze zijn vrij om weg te gaan.

Ik wil alleen mannen op de TIJGERIN die uit VRIJE WIL meevaren!

In de hoofdrollen de helden van ROBERT E. HOWARD.

** Zie het vorige verhaal.*

Maar wat doe je nu met je WRAAK op de STYGISCHE MAGIER die JOU wilde VERMOORDEN?
Je zei dat je NOORD-WAARTS gaat... en niet zuidwaarts naar Kheshatta!
Ik heb gemerkt dat wraak minder bevredigend is dan ik dacht...
.... toen ik PTOR-NU-BIS doodde, die mij als SLAAF verkocht heeft....!
Doe wat je WILT, ZULA..... Maar IK blijf wraak nemen op IEDER die mij ONRECHT zal aandoen....! ALTIJD! ....!!
Dat zal wel komen omdat IK een BOTTE BARBAAR ben uit het noorden, terwijl JIJ gestudeerd hebt in de STAD der magiërs.....!
BOT ben je bepaald NIET, VRIEND Conan....!
GODIN.....!
LASANGA, AJONGA en de anderen hebben me gevraagd of ik namens hen wil spreken. We hopen dat u het ons niet kwalijk neemt dat we met Zula meegaan....
Natuurlijk niet....!
Het is MIJN schuld dat jullie weg willen... jullie hebben door mij de rijkdom in Asgalun leren kennen...!
DIT is mijn WENS: dat mijn moeder, de DOODSGODIN, jullie LANG ZAL SPAREN....! Ik wens jullie een LANG LEVEN....!
En nu: VAARWEL!
Doe de eerste Hyperboriër die je ziet, de GROETEN, Zula..... door hem TE DODEN..!
Pas als HIJ begint met vechten, Conan!
Tot ziens, ZULA...!
CROMS DUIVELS!
Zula... de anderen....
Ze zijn WEG..... VERDWENEN...!

Plotseling zijn Zula en zijn mannen weer ZICHTBAAR.... Zula heeft zijn HYPNOTISCHE KRACHTEN gebruikt.....

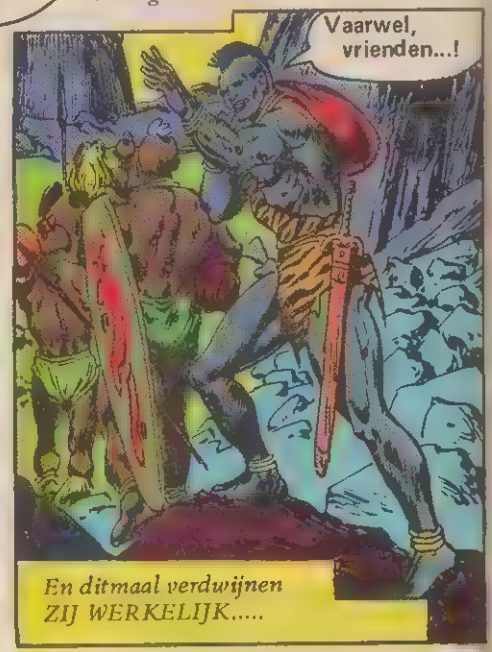

Kort daarop verlaat de Tijgerin, bij gunstig getij, de kusten van SHEM..... de bemanning is wat uitgedund, maar zeker KAPABEL genoeg....

Het piratenschip zet koers naar volle zee. Van daaruit varen zij zuidwaarts, naar bekende wateren. Hun bestemming: de Zwarte Kust....

Aan boord wordt niet ALTIJD gewerkt..... er is ook tijd voor ontspanning....

Jullie leren het NOOIT, hè?

M'GORA en zijn vrienden hebben het steeds weer geprobeerd, maar zonder sukses.

Misschien lukt het ons wel.... AMRA....!*

* *Aan de Zwarte Kust wordt Conan AMRA genoemd, de LEEUW.*

Misschien, maar ik betwijfel...

UUHHNG..!

Wat zeg je, Amra?

Bij CROM..! Ik heb jullie het een en ander geleerd over samenwerking...

.... en ik moet zeggen dat jullie GOEDE LEERLINGEN zijn geweest!

Toch zijn jullie SPEERVECHTERS....

... en IK ben AMRA!

Ha, ha! Volgende keer beter, Datira..!

Heel EVEN dacht ik dat ze me....

GODIN..! Amra..!

Wat is er NU weer...?

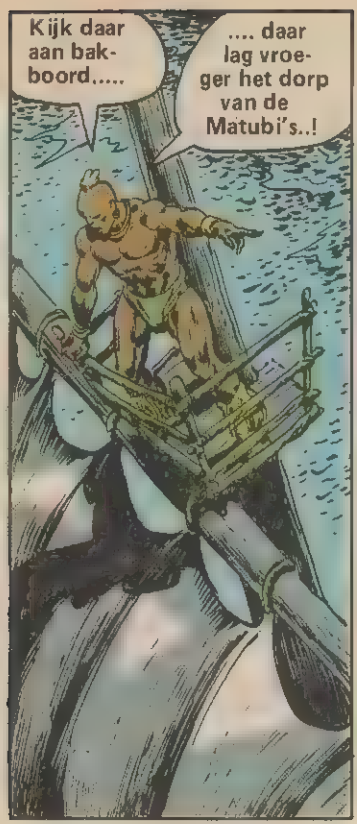

Korte tijd is het doodstil aan boord van de TIJGERIN.....

Want op de oever, waar enkele maanden geleden nog een bloeiend kustdorp had gelegen van een stam die aan Bêlit trouw was, zij het onder...

En er is geen TEKEN VAN LEVEN te bespeuren tussen de PUINHOPEN.....

En gedurende de dagen die volgen zien de ZWARTE PIRATEN telkens weer hetzelfde beeld voor ogen:

Platgebrande dorpen, grote en kleine.... en uiteindelijk een ONBESCHADIGD DORP, waar toch NIETS meer schijnt TE LEVEN.....!

Wat is HIER gebeurd, Conan....? Is IEDEREEN GEDOOD ..... of de JUNGLE INGEVLUCHT?

Dat weten we pas, Bêlit, als we iemand vinden die NIET gevlucht is of.... GEDOOD..!

Wat denk jij, Sjaman...?

Ik DENK, Conan, dat we, als we de DADERS vinden, zowel jouw ZWAARD als mijn MAGIE tegen hen nodig hebben...! Er hangt hier een..... ONNATUURLIJKE SFEER....!

En steeds verder ZUIDWAARTS vaart de TIJGERIN.....

*... tot ze tenslotte de monding van de rivier bereiken waar de getrouwe Watambi-stam woont...!**

We nemen alleen N'YAGA en een paar piraten mee, Conan. De rest bewaakt het schip.....!

Jij bent de kapitein, meisje...!

* *Zie deel 1 - redaktie.*

Vreemd dat stamhoofd OMBASSA ons dit keer helemaal niet komt begroeten....!

Hij zal ons toch niet in een hinderlaag willen lokken?

Jij bent al te wantrouwig, Bêlit.....! Hij is ons nog steeds dankbaar voor onze hulp tegen de rivierdraken...!

Toch moet hier iets VREEMDS aan de hand zijn.....!

Want hier is het Watambi-dorp..... en er is zelfs geen WACHTPOST te zien....!

In deze streken kan dat betekenen dat je een onverwachte AANVAL te wachten staat.

HÉ, WATAMBI'S!

HÉ..! OMBASSA!

IS ER IEMAND?

Hier zijn BÊLIT en AMRA! We komen als vrienden...!

De Watambi's HEBBEN geen vrienden, Amra... GEESTEN hebben die niet nodig....

KOM binnen, als je wilt ..... in het DORP DER DODEN!

OMBASSA!

Zelfs de ZWARTE PIRATEN, die het Watambi-dialekt minder goed kennen dan hun leiders, merken de MATTE TOON op in de stem van het stamhoofd, en de TRAAGHEID van zijn bewegingen....

... alsof hij nauwelijks LEEFT....!

Jullie zijn WELKOM... maar we kunnen jullie helaas geen schatting betalen...!

We willen geen IVOOR of struisvogelveren, Ombassa.... maar antwoorden...!

Die KRIJGEN jullie dan..... maar het is een DROEVIG verhaal....!

Zwijgend en bedrukt volgen de piraten het stamhoofd door de dorpsstraten....

... waar ze zien dat ALLE Watambi's in dezelfde LEVENLOZE toestand VERKEREN ALS HUN stamhoofd....!

Het is echt een dorp der doden, bij Crom!

We lossen dit probleem op, dat zweer ik je.....

.... bij de KROON die ik GEWEIGERD heb....!

Conan, Bêlit en N'Yaga ondervragen OMBASSA en zijn medicijnman...

Wat is je VOLK overkomen, oude VRIEND....?

We zijn ONDERWORPEN, godin ..... en mijn EIGEN DOCHTER wordt gegijzeld door onze NIEUWE, gevreesde HEER....!

NYAMI.... gegijzeld....? Maar...., door WIE..?

Sinds we die DRAKENRUITERS hebben verslagen, moet hier TOCH VREDE heersen...?

Amra... Bêlit.... hebben jullie ooit gehoord over ABOMBI?

ABOMBI...?! Dat is een verlaten ruïne, hè? We zijn er WEL EENS langs GEVAREN. Lang geleden....!

"Ja", vervolgt Ombassa, "ooit VERLATEN, ja, maar geen RUINE. De stad is eeuwen geleden VERLATEN door mensen van EEN VROEGER RAS."

"Eeuwenlang hebben slechts de GOLVEN geprobeerd ABOMBI'S ONNEEMBARE wallen aan te vallen."

Maanden geleden verstootte een hoofdman zijn EIGEN ZOON uit de stam, omdat deze zijn vader van het LEIDERSCHAP had willen beroven.

Met een handjevol krijgers trok de ZOON de JUNGLE in, om een NIEUW LEVEN te beginnen..... of TE STERVEN.

Hij heet AJAGA.... hij is een MACHTIG KRIJGER.

AJAGA leidde zijn volgelingen naar de KUST, naar DE OUDE STAD ABOMBI...

Onder de hoge ONNEEMBARE muren riep HIJ zich tot KONING van de STAD UIT....! Hij was van plan ABOMBI tot NIEUWE BLOEI TE wekken....! Maar zijn.....

..... LOTGENOTEN durfden hem niet de stad in te VOLGEN .... want volgens de OVERLEVERING is Abombi zowel HEILIG als BEHEKST. Dus klom AJAGA ALLEEN naar de....

.... top van de HOOGSTE BERG boven Abombi, terwijl zijn mannen verwachtten dat hij ieder moment door een bliksemstraal WEGGEVAAGD zou worden....

... en hij BAD, in het zicht van zijn verschrikte volgelingen, tot de HEMELSE GEESTEN...

Plotseling zagen zijn mannen iets DAT IEMAND NOOIT EERDER gezien heeft....

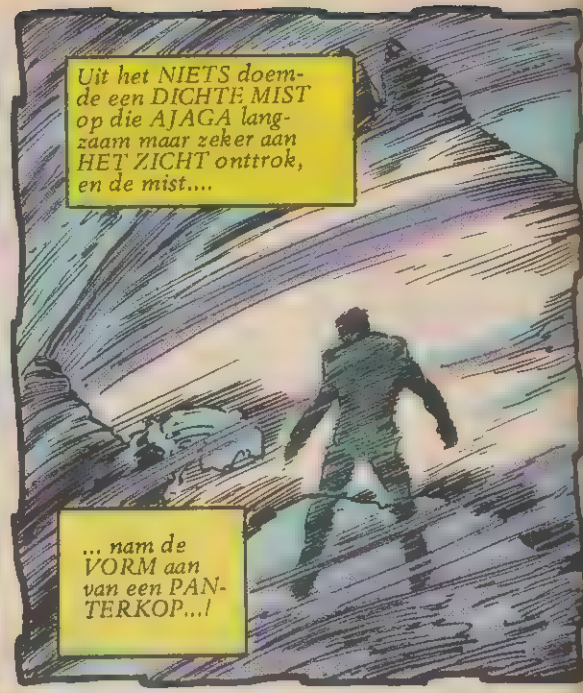
Uit het NIETS doemde een DICHTE MIST op die AJAGA langzaam maar zeker aan HET ZICHT onttrok, en de mist....
... nam de VORM aan van een PANTERKOP...!

Toen de MIST optrok, even SNEL als hij gekomen was..... lag AJAGA BEWUSTELOOS op de rotsen....

Hij gaf geen teken van LEVEN...
... zelfs niet toen zijn volgelingen hem naar beneden haalden.

Maar uren later kroop een giftige SLANG over zijn LEVENLOZE LICHAAM... en plotseling begon hij WEER TE ADEMEN.....!

En hij begroette..... de gifslang alsof deze EEN OUDE VRIEND was!

Hoe weet je dit ALLES, Ombassa?
Van iemand die uit ANGST voor AJAGA bij hem is weggevlucht, godin.
Want AJAGA'S terugkeer uit de DOOD was slechts 't begin van alle ellende....

...anaf die dag GEHOORZAAMDEN alle JUNGLEDIEREN zem..... en eerzuchtige mannen, uitgestoten door hun eigen STAMMEN, sloten zich bij hem aan.
Onder hen zijn zelfs TWEE BROEDERS die hun EIGEN VADER VERMOORD hebben.
Stam na stam moest aan Ajaga SCHATTING BETALEN..... ikzelf bereidde me met tegenzin voor op de STRIJD.
En al spoedig KWAM DE dag....
.... dat de HEERSER DER DIEREN voor de poorten van ons DORP stond.....
HOOFD van de WATAMBI'S....! Geef ons SCHATTING.... en je DOCHTER in gijzeling.... of vrees de wraak van Ajaga..!
De panter aan zijn zijde BEWEES dat de geruchten over hem WAAR waren.
Wij betalen niemand schatting...
... behalve aan BELIT, die ons tegen andere stammen beschermt!
Het spijt me, GODIN, maar zijn ANTWOORD was:
Bêlit...? PFFF! Heeft die BLEKE HEKS ooit iets voor JOU gedaan? Ze IS ERGENS VER WEG..... misschien ZELFS DOOD!
Ajaga staat HIER... NU!
Doe wat ik BEVEEL.... of STERF!
Mijn reaktie was wat AL te roekeloos .....
AJAGA was NIET met een witte vlag gekomen.... dus ik hief MIJN SPEER en richtte op zijn HART....

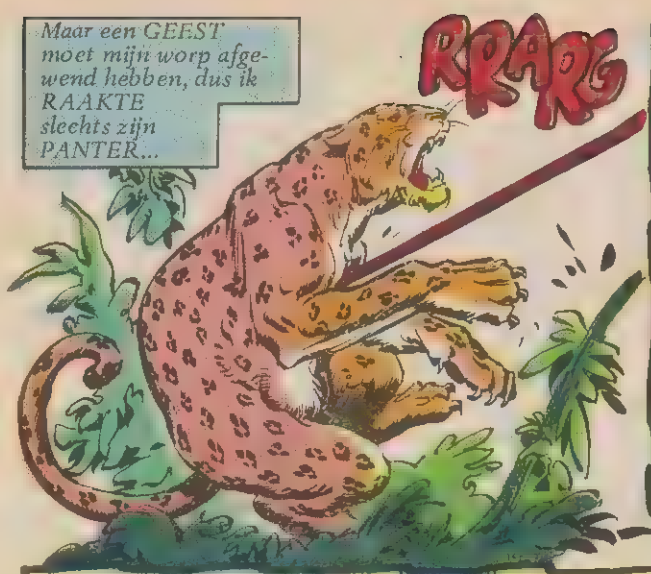
Maar een GEEST moet mijn worp afgewend hebben, dus ik RAAKTE slechts zijn PANTER...
RRARG

En AJAGA..... hij werd RAZEND....!
IEDER die zich tegen de HEER VAN ABOMBI verzet, moet STERVEN...!

Toen slaakte hij ONBEKENDE KRETEN en een vlucht roofvogels verduisterde de hemel, zodat HET NACHT leek...
HAVIKEN, ADELAARS, GIEREN..... dieren die elkaars gezelschap meestal mijden....

Maar NU vielen zij GEZAMENLIJK aan....
... en we leden ZWARE verliezen voor AJAGA hen eindelijk TERUGRIEP.

We dachten dat we zijn aanval hadden AFGESLAGEN.... die nacht hielden de WACHTERS de LUCHT in de gaten...
Maar de volgende aanval kwam over de grond, kruipend...
.... het waren zowel GIFSLANGEN als WURGSLANGEN....!

En de voldoening die ik voelde over het doden van AJAGA'S panter VERDWEEN SNEL...

.... toen een ANDERE, nog GROTERE panter ons dorp aanviel, wat nooit eerder gebeurd was.....

... en enkele mannen doodde, voor hij terugvluchtte naar zijn MEESTER.

Volgens sommigen was het AJAGA zelf die in deze gestalte toesloeg....

Want IEDEREEN weet dat er mensen zijn die zich in BEESTEN kunnen veranderen...!

Toch onderwierpen we ons nog STEEDS niet, HOEWEL WE DOODSBANG waren....!

Maar in diezelfde nacht werden twee dappere krijgers gedood, die DE HUT van mijn DOCHTER NYAMI bewaakten....

.... en de aanvallers namen MIJN DOCHTER MEE.....!

BAVIANEN waren het.... maar GROTER dan normaal....

.... en VER verwijderd van hun WOONPLAATSEN in de BERGEN....!

GILLEND en VECHTEND werd mijn dochter ONTVOERD.... recht onder de ogen van haar STAM....! Vreselijk!

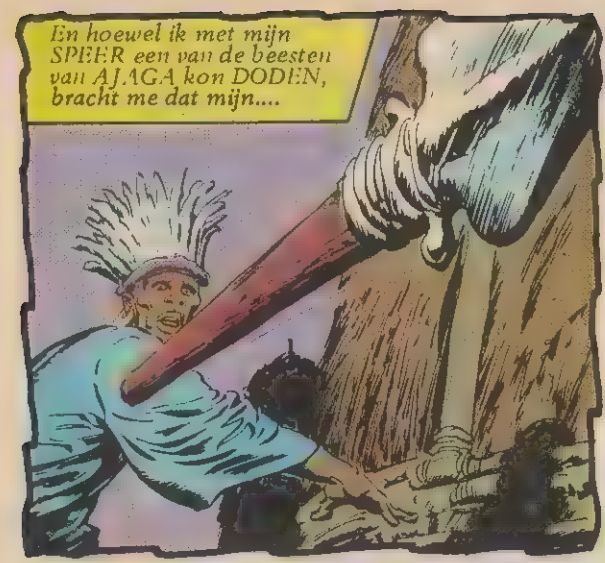
En hoewel ik met mijn SPEER een van de beesten van AJAGA kon DODEN, bracht me dat mijn....

... DOCHTER NIET TERUG...!

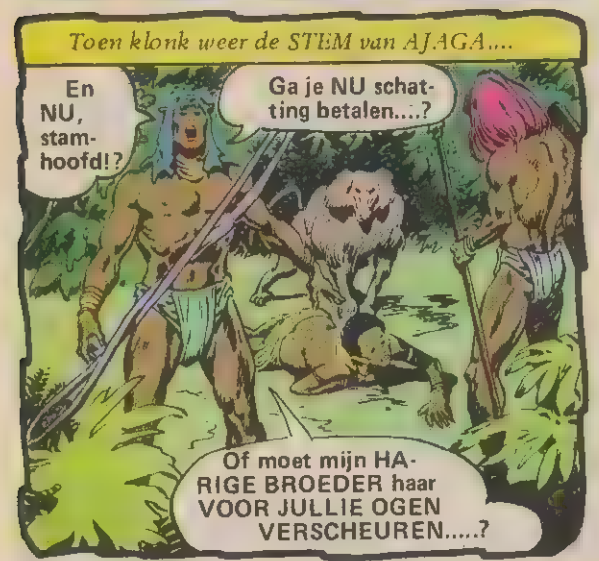
Toen klonk weer de STEM van AJAGA....
En NU, stamhoofd!?
Ga je NU schatting betalen....?
Of moet mijn HARIGE BROEDER haar VOOR JULLIE OGEN VERSCHEUREN.....?

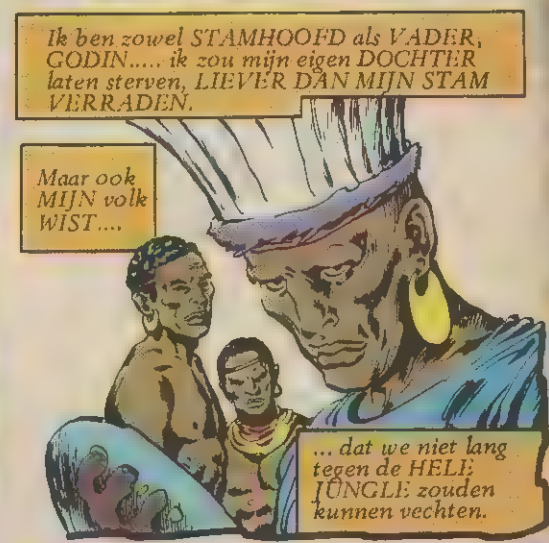
Ik ben zowel STAMHOOFD als VADER, GODIN..... ik zou mijn eigen DOCHTER laten sterven, LIEVER DAN MIJN STAM VERRADEN.
Maar ook MIJN volk WIST....
... dat we niet lang tegen de HELE JUNGLE zouden kunnen vechten.

Dus onderhandelden we met Ajaga en gaven HEM de schatting die we voor U, GODIN, hadden verzameld.....!
We houden ons woord, Ajaga, en onderwerpen ons aan je.
Geef me NU m'n dochter terug!
NEE!

Zij blijft bij me in Abombi, in gijzeling..... en als een van mijn VROUWEN, die mij door elke onderworpen stam zijn gegeven...!
Ik zal een nieuwe stam stichten... onder de dynastie van Ajaga!

Dit was mijn verhaal... m'n stam is beschaamd.
De MIST waar je over sprak.... Heb je enig idee hoe die Ajaga MACHT over DIEREN heeft gegeven...?
Je hebt ZWAAR GELEDEN, Ombassa. Vergeef me mijn harde woorden...!

Mijn MEDICIJNMAN weet dat, AMRA....!
In mijn JUJUTRANCE doemde een naam...
... in mij op: JHEBBAL SAG!
JHEBBAL SAG? Wie IS dat?

Hij was een MACHTIG WEZEN dat eens door alle mensen werd aanbeden.... en door alle dieren, in tijden dat mensen en beesten DEZELFDE TAAL SPRAKEN.

Ja, Amra.... er zijn nog STEEDS mensen, zelfs in het beschaafde AQUILONIA en NEMEDIA, die de naam JHEBBAL SAG kennen....!
Maar de MEESTE mensen hebben hem vergeten .... en ook de meeste dieren.
Maar SOMMIGE beesten kennen hem nog...
En wie hem nog kent.... gehoorzaamt!

AJAGA moet Jhebbal Sags GEHEIME TAAL geleerd hebben, in de trance van die MIST....!
Als AJAGA STERFT, bedreigen de dieren de stammen dan niet meer?
NEE, en zijn eigen stam zal uiteenvallen..... zonder LEIDER.....!

Dan moet N'Yaga terug naar de Tijgerin, terwijl wij met AJAGA afrekenen.....!
Dat MOET!
Een ZWARE taak, AMRA!
Dat ben ik wel gewend, Ombassa...!

De piraten trekken dwars door de jungle en volgen een beek die hen naar ABOMBI zal BRENGEN....

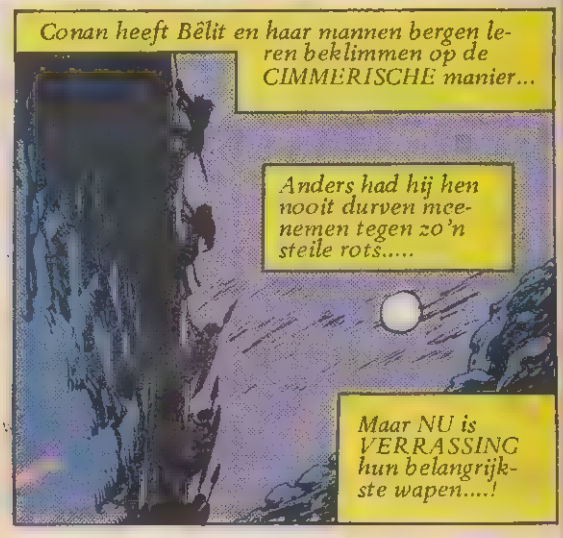

.... maar die VERRASSING MISLUKT....!
CHRR
CHRRR
BAVIANEN!
Beseft Conan, terwijl hij verwoed op de apen inslaat, dat het GEEN TOEVAL is dat zij daar zijn.....?
VOELT hij nu misschien hoe HOPELOOS hun onderneming EIGENLIJK is.....?
Hij ZWIJGT er over...
.... en SLAAT slechts toe met zijn scherpe ZWAARD....
.... om zijn makkers en de vrouw VAN WIE hij HOUDT het leven te redden..!
CHRK
We KOMEN, Conan!
EEN Zwarte Piraat valt EEN ZEKERE DOOD tegemoet...
AAAAA
... terwijl Conans zwaard nog STEEDS VERWOED op de apen inhakt....!
In zijn BESTIALE RAZERNIJ lijkt hij nu zelf een BEEST!
En dat wekt een zekere BEWONDERING....!
HA..! Kalm, woeste vriend!
KIJK, broeders.... KRATO.... BEEYA...! Dat zijn degenen die de MACHT van AJAGA willen breken....!
Roep je APEN terug, duivel... heel EVEN MAAR...
.... dan kunnen we ZIEN WIENS kracht het GROOTSTE IS .....!!

Met een bovenmenselijke krachtsinspanning stort Conan zich op de HEERSER der....
... DIEREN, maar twee wilde bavianen SPRINGEN hem op de NEK....

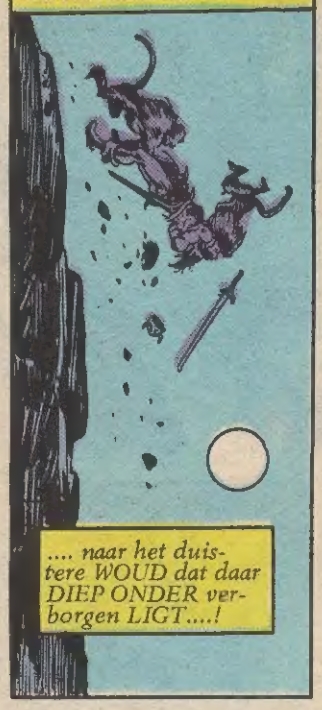
.... en door hun VAART storten zij alle DRIE OVER DE STEILE ROTSWAND....
.... naar het duistere WOUD dat daar DIEP ONDER verborgen LIGT....!

CONAN!

UNNG

PIRATEN...! Als jullie je speren niet NEERWERPEN, STERFT jullie KONINGIN....!!
NOU?!
Voor Bêlits mannen is dit GEEN WERKELIJKE keuze....!

Ontwapend worden zij door een AANTAL bavianen afgevoerd....
.... gevolgd door de BEWUSTELOZE Bêlit...!

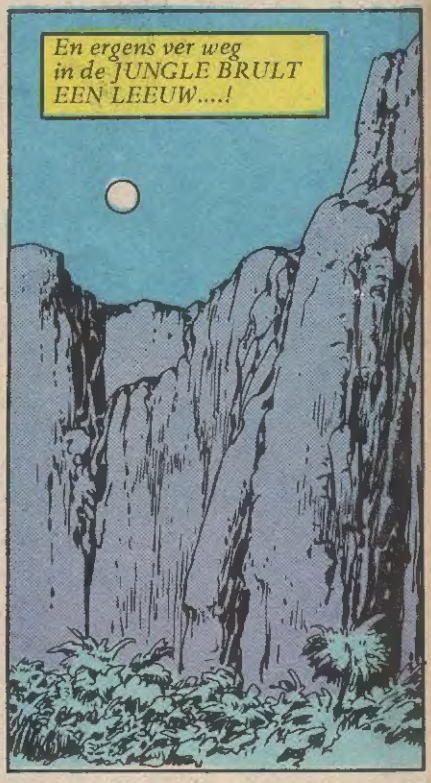
En ergens ver weg in de JUNGLE BRULT EEN LEEUW....!

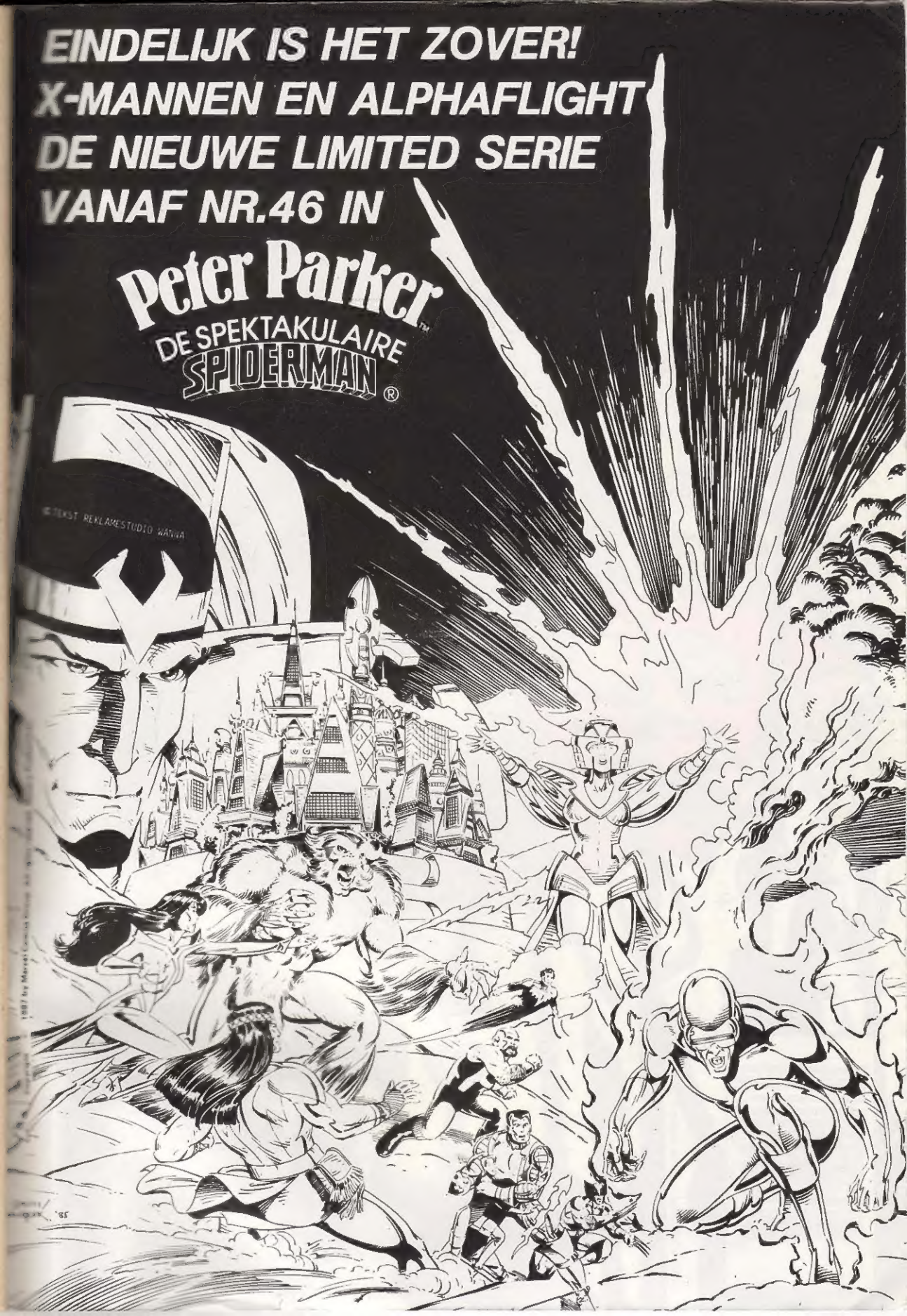
EINDELIJK IS HET ZOVER!
X-MANNEN EN ALPHAFLIGHT
DE NIEUWE LIMITED SERIE
VANAF NR.46 IN
Peter Parker
DE SPEKTAKULAIRE
SPIDERMAN ®
TEKST REKLAMESTUDIO WANNA

Duivelse krachten zorgen voor een sneeuwstorm over de hele wereld.

Eigenlijk is de hulp van alle Superhelden hier nodig...

Copyright © 1987 by Marvel Comics Group. All rights reserved. Waverly Productions. © TEKST REKLAMESTUDIO WANNA